ЛЕТОПИС



2025/2026.

Садржај

ИСТОРИЈАТ ШКОЛЕ 2

АКТИВНОСТИ У ШКОЛИ 6

СЕПТЕМБАР 6

ОКТОБАР 12

НОВЕМБАР 27

ДЕЦЕМБАР 46

ЈАНУАР 54

МАРТ 58

МАЈ 84

ЈУН 85

УСПЕСИ УЧЕНИКА НА ТАКМИЧЕЊИМА 86

У изради овог летописа учествовале су ученице VI/2 одељења **Нађа Рађеновић и Петра Здравковић**.

Наставник: Силвија Ивановска Ранђеловић

ИСТОРИЈАТ ШКОЛЕ

Основна школа ''Доситеј Обрадовић'' почела је са радом 06.септембра 1962.године.

Са увођењем обавезног осмогодишњег образовања, појавила се потреба за оснивањем и изградњом већег броја школа у земљи па и у граду Нишу.

У вези са тим, Народни одбор општине Ниш је донео одлуку о подизању нове школске зграде у Улици ''Краљевића Марка''. Планом је предвиђено да се школска зграда гради у три етапе. У ту сврху инвестирано је осамдесет милиона ондашњих динара,и прва етапа изградње отпочела је већ почетком 1961.године. У овој етапи изградње изграђена је зграда са девет учионица, школском радионицом, трпезаријом са кухињом, три кабинета, пионирским кутком и просторијом за разгласну станицу. Како су радови окончани у релативно кратком временском периоду већ августа месеца 1962.године отпочеле су припреме за почетак прве школске године.

06.септембра 1962.године школа је свечано отворена у присуству представника јавног и политичког живота града, ђачких родитеља и чланова колектива а чин свечаног пресецања врпце обавио је тадашњи председник Народног одбора општине, Иван Вучковић.

За првог управитеља школе именована је Душанка Дејановић која ову дужност обавља до 27.маја 1963.године када је замењује нови управитељ, Новица Црнатовић.

Састав колектива чинило је тринаест учитеља и осамнаест наставника и то:

1. Божиловић Велика учитељ
2. Ђокић Радмила учитељ
3. Поповић Видосава учитељ
4. Петровић Бранка учитељ
5. Цветковић Раде учитељ
6. Петровић Миодраг учитељ
7. Јосић Рајна учитељ
8. Богдановић Душанка учитељ
9. Јончић Жарко учитељ
10. Веселиновић Братислав учитељ
11. Коцић Милутин учитељ
12. Китановић Војислава учитељ
13. Стаменковић Живка учитељ
14. Тричковић Анђелка наст. српскохрв.језика
15. Вучићевић Илија наст. српскохрв.језика
16. Пишчевић Споменка наст. српскохрв.језика

- Васиљевић Славка наст.француског језика
- Живуловић Милица наст. немачког језика
- Јовановић Добросав наст.математике
- Петровић Бранислав наст. математике
- Динић Надежда наст.математике
- Рашковић Олга наст.физике и хемије
- Младеновић Сретен наст. биологије
- Тошић Бошко наст. биологије
- Цар Бранко наст. историје
- Панић Олга наст.географије
- Јовановић Светислав наст.ликовног васпитања
- Вељковић Милорад наст. музичког васпитања
- Момчиловић Трајан наст. физичког васпитања
- Николић Душан наст. физичког васпитања
- Ивановић Мирјана наст. енглеског језика

Ненаставно особље поред управитеља чинили су секретар школе, Давић Десанкаи рачуновођа школе Симоновић Вера, као и техничко-помоћно особље.

У први разред прве школске године, уписана су деца рођена 1956.године. Укупно ученика у млађим разредима од I –IV било је 607 ученика, а у старијим од V - VIII 395 ученика, што је укупно 1002 ученика , од којих је формирано 28 одељења.

Први Школски одбор изабран је 10.09.1962.године чији састав је чинило 17 чланова.Четири члана су били представници НОО Ниш,четири члана су изабрана из редова Наставничког већа, пет члана је било из ССРН, један члан из ОКНО, два члана из предузећа и управитељ школе који је улазио у састав Школског одбора по службеној дужности. Током ове прве школске године Школски одбор је одржао једанаест седница на којима је одлучивао о свим важним питањима која су се тицала живота и рада школе.

25. октобра 1962.године одржана је и прва- оснивачка скупштина Синдикалне подружнице просветних радника Основне школе ''Доситеј Обрадовић''.

15. фебруара 1964. године на захтев школе,Одељење за општу управу Скупштине општине Ниш, доноси решење бр.02-50058/1-63 којим се ОШ ''Доситеј Обрадовић'' уписује у регистар установа са самосталним финансирањем на

регистарском листу бр.103/1,књига II, којим школа стиче својство правног лица. А 29.јануара 1966.године Окружни привредни суд у Нишу доноси решење бр.01-1025/2 којим се школа уписује у регистар суда.

У својој другој етапи План изградње школе предвидео је изградњу фискултурне сале. Са конкретним активностима на реализацији овог дела Плана отпочело се током 1965. и 1966. године када је на предлог школе, Секретаријат за финансије Скупштине општине

Ниш донео Решење бр.20809/1-66 од 16.12.1966.године којим се право коришћења земљишта / део кат.парцеле бр.4018/1 у површини од 58 м2 као и део кат. парцеле бр.4028/3 у површини од 822 м2 / преноси без накнаде са предузећа за прераду дувана на ОШ ''Доситеј Обрадовић''. Овим је школа обезбедила простор за изградњу фискултурне сале и просторија за продужени боравак, радови на изградњи ових објеката окончани су током 1971. године.

Трећа етапа изградње школе, трајала је током 1974.и 1975. године и у том периоду средствима школе, родитеља и града, изграђен је спортски терен и ограђено је школско двориште.

У периоду од 1962 до 1973.године, у школи се поред образовања деце спроводио и програм образовања одраслих, а почетком седамдесетих година организује се настава продуженог боравка за ученике првог и другог разреда.

Прве две деценије рада школе обележили су изузетни успеси и резултати ученика на оштинском ,регионалном, републичком и савезном нивоу, пре свега из области физичког, ликовног и музичког васпитања.

Већ 1964. године ученици школе освајају прво место у атлетици на општинском,регионалном а затим и на савезном такмичењу које је одржано у Сарајеву.

Током школске 1965/66.године и рукометаши школе освајају прво место у ондашњој Југославији. Исте године, наставник физичког васпитања, Трајан Момчиловић добија Мајску награду за ванредне резултате постигнуте на пољу физичке културе. И у наредним годинама,1967, 1968, атлетичари школе освајају прво место на општинском, републичком и савезном нивоу.

Ликовни радови ученика школе су такође постигли завидне резултате.

1964/65. године, мали уметници школе освајају прво место на Пионирским играма Југославије. А 1971/72. године уследило је прво место на општинском и савезном такмичењу дечијих ликовних радова. Исте године три дечија ликовна рада одлазе на изложбу у Париз.

1972/73.године, на међународном конкурсу под називом ''Празник пролећа'' у организацији UNICEF-а, шест ученика школе биће награђено а ликовни радови ученика наћиће се на честиткама UNICEF-а.

Када су у питању успеси ученика на пољу ликовног стваралаштва, треба истаћи, да су и у наредним деценијама постизани врхунски резултати међународног карактера. Током одржавања Зимске Олимпијаде у Сарајеву, 1984.године на светском конкурсу дечијих радова, школа осваја друго место. Даље током осамдесетих и деведесетих година ученици са својим ликовним радовима учествују редовно на домаћим и

интернационалним конкурсима и освајају прва места. 1995.године на светском конкурсу дечијих радова у Јапану, у конкуренцији од преко 800 000 радова, рад ученика школе''Доситеј Обрадовић'' осваја прво место.

У периоду од 1972 до 1979. године, хор ученика школе ''Нишки Славуји'' под вођством музичког педагога, Милорада Вељковића-Шпаје осваја награде на домаћим и међународним такмичењима. На традиционалном фестивалу хорова који се одржавао у Белгији, у више наврата хор школе осваја прво место.

У досадашњем постојању и раду школе педагошки рад наставника физичког васпитања, Трајана Момчиловића, наставника ликовног васпитања Светислава Јовановића и наставника музичког васпитања Милорада Вељковића-Шпаје, оставио је дубок печат и остаће запамћен по изузетном прегалаштву, ентузијизму и љубави према позиву.

Данас ученици школе са својим наставницима настављају традицију неговања хорског певања и такмичења на којима постижу запажене резултате/прва и друга места на општинском и републичком такмичењу.

Такође, из области српског језика и енглеског језика,ученици су освајали прва места на републичким такмичењима.

Од двехиљадите године до данас уложена су значајна средства у реновирање и адаптацију школског простора, набавку савремених наставних средстава посебно у области информатичког образовања ученика.

Школске 2009/10.године, наставу у школи похађа 588 ученика који су распоређени у 24 одељења. У школи ради укупно 65 запослених од којих 54 у настави. Са високом стручном спремом је 42 запослена.

Од свог оснивања школа носи назив ''Доситеј Обрадовић''. Налази се у најстаријем делу града, на територији ужег градског језгра, на подручју месне канцеларије ''Обилићев венац''. Подручје града које гравитира школи изграђено је и заокружено пре више деценија, тако да се урбанистички значајно не шири нити значајно

повећава број становника, а у последњој деценији приметна је тенденција смањења броја ученика.

Развојни пут школе показује да је она у току свог постојања постала и била значајна културно-просветна институција овог дела града. Кроз њене ђачке клупе прошло је преко четирихиљаде ученика, од којих су многи постали уметници, привредници, политичари као и друге значајне личности нашег града. На богатом путу својих стваралачких прегнућа школа је оправдала своју намену и истакнуто место у граду.

АКТИВНОСТИ У ШКОЛИ

СЕПТЕМБАР

Међународно математичко такмичење „Кенгур без граница 2025.” – награде и дипломе. Две златне медаље, сребрна медаља и дипломе. Браво за ученике наше школе и њихове наставнике и учитеље.







Основна школа „Доситеј Обрадовић” и Гимназија „Бора Станковић” заједничком активношћу обележиле су „Дан српског јединства, слободе и националне заставе”. Изложба „Млађи за старије” и квиз „Старији за млађе” приближили су нашим ученицима део националне историје, а бомбонама и порукама пријатељства усрећили смо једни друге.

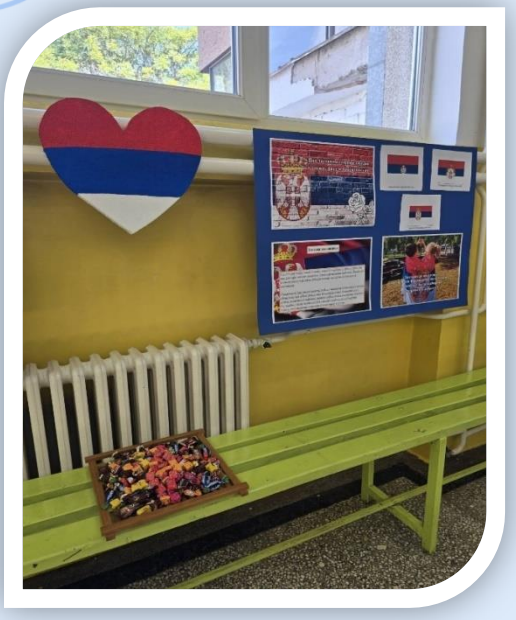





Поруке добродошлице старијим другарима.



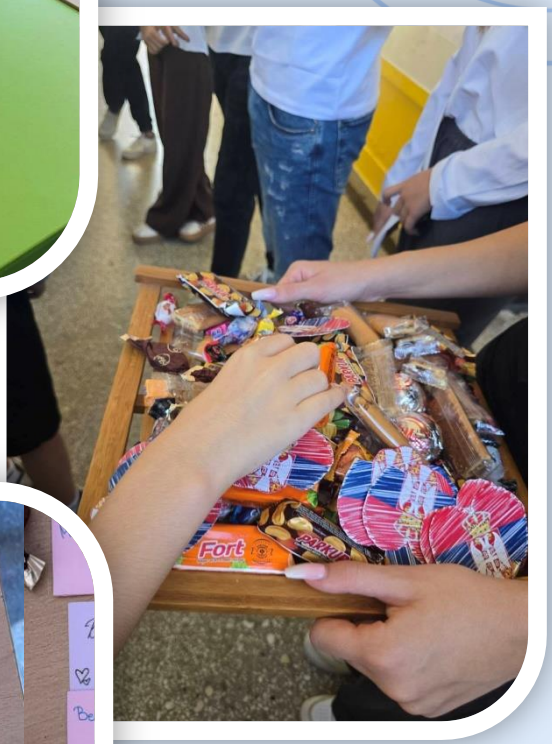



Дана 11. 9. 2025. године, успешни ученици, такмичари Гимназије „Бора Станковић“, имали су сусрет са нашим ученицима. Том приликом су поделили своја искуства са такмичења, представили своје успехе и говорили о значају труда, рада и упорности у постизању добрих резултата. Сусрет је био прилика за размену искустава и мотивацију наших ученика за даље учење, развијање интересовања и учешће на такмичењима.

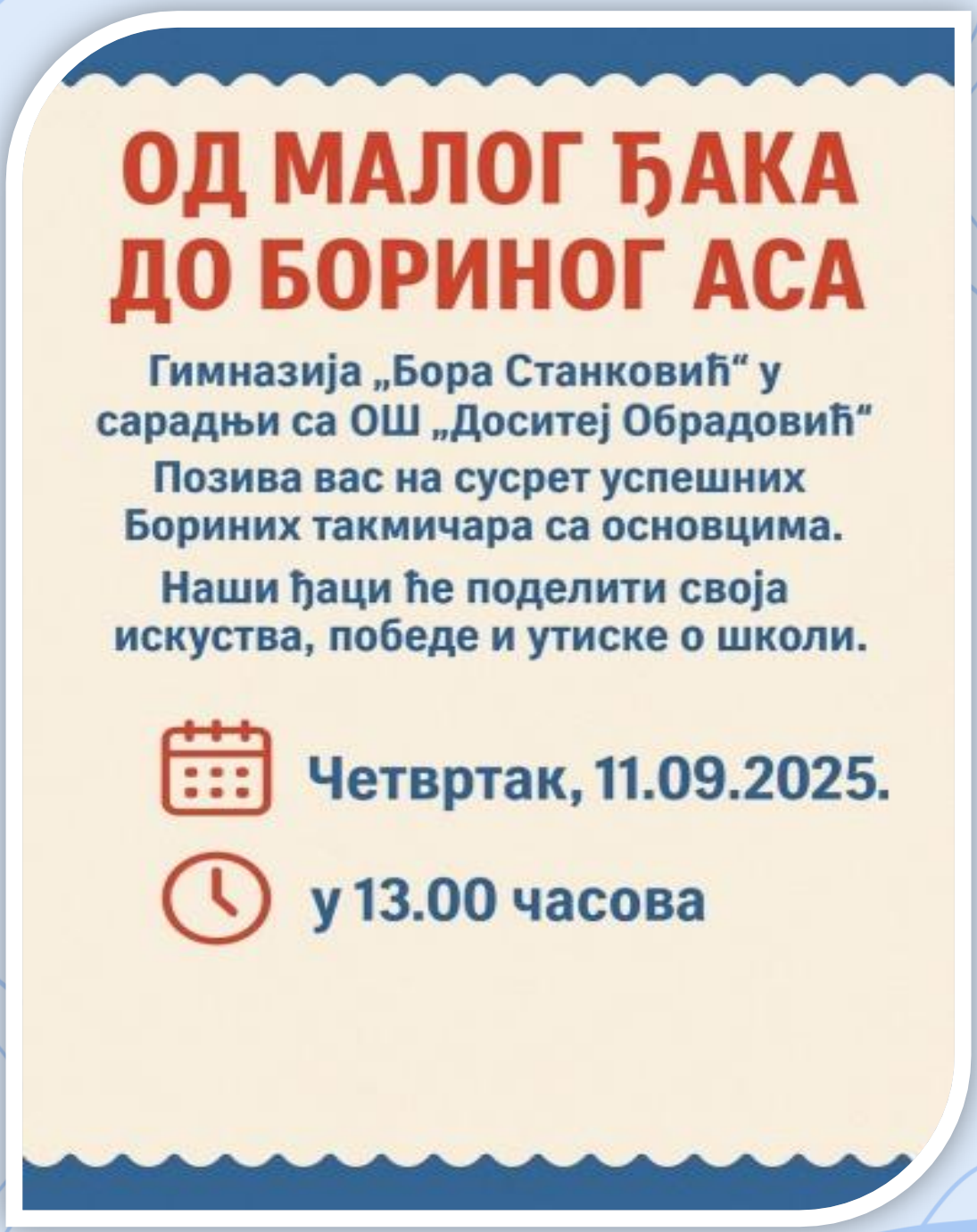







У петак, 26. 09. заједно са нашим другарима из Гимназије „Бора Станковић” обележили смо Европски дан језика. Сајам језика и такмичење у језичкој друштвеној игри донели су нам нова сазнања и лепу забаву.







ОКТОБАР

Ученици одељења 8/1 у пратњи наставнице технике и технологије Јелене Миливојевић посетили су 1. Сајам електромобилности у Нишу.
Током посете ученици су имали прилику да виде савремене електричне аутомобиле, бицикле и скутере, као и да чују занимљиве презентације о важности обновљивих извора енергије и заштите животне средине.
Посета је протекла у пријатној атмосфери, а ученици су понели нова сазнања и инспирацију за примену одрживих решења у свакодневном.

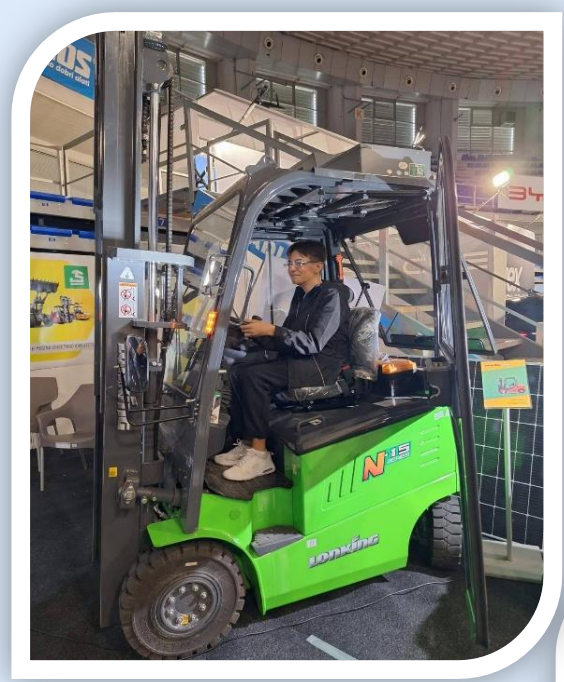



У нашој школи, уз заједничку организацију са Гимназијом „Бора Станковић”, одржан је свечани **Дан природних наука** – догађај који је још једном показао да су знатижеља, заједништво и љубав према знању најјаче покретачке снаге младих људи.
У просторијама школе владала је права истраживачка атмосфера. Активи физике, хемије, биологије и математике осмислили су богат и разноврстан програм, кроз који су ученици могли да откривају лепоту и чаролију науке. Експерименти су оживели законе природе, формуле су добиле своје практично лице, док су презентације и радионице показале колико је важно повезати машту, креативност и критичко размишљање.









Дечија недеља и игре без граница! (ППП, I–IV разред)









Пријем првака у Дечји савез

Приредбу добродошлице припремили су ученици 2. разреда и учитељице Слађана Стојковски, Јована Ђорђевић и Кристина Ранђеловић.

За крај Дечије недеље – разиграни маскенбал предшколаца!











На 12. кросу у организацији Учитељског друштва Ниш, наша школа освојила је прво место и златни пехар!

Наши ученици су у укупном збиру постигли најбоље резултате и тиме још једном показали упорност, снагу и тимски дух.

Хвала свим учесницима на труду, залагању и фер игри!

Поносни смо на све вас који својим примером јачате спортски дух, заједништво и пријатељство међу ученицима.





Наша школа је 10. октобра учествовала у финалу акције „Стоп, сви на спорт!“, које је одржано у Чаиру. На је такмичењу учествовало 38 школа из Нишавског округа.Са поносом истичемо да је наша школа освојила треће место, а наши ученици су, поред пехара, медаља и диплома, награђени и новчаним ваучерима.



У нашој школи обележен је Светски дан хране, који се сваке године слави 16. октобра са циљем да се промовише значај здраве исхране и правилних навика у исхрани. Захваљујемо се свим ученицима, учитељима, наставницима и родитељима који су допринели да овај дан протекне у духу здравља, сарадње и заједништва! 🥦🍎🥕





♪♪ Наступ ученика наше школе у Дечјем културном центру ♪♪
У оквиру манифестације „Дечија недеља“, хор, оркестар и плесни клуб, које води наставница музичке културе Лидија Митровић, представили су се запаженим наступом у Дечјем културно-рекреативном центру.
Ученици су кроз песму, музику и плес показали свој труд, таленат и заједништво, на понос својих наставника и школе.
Захваљујемо се организаторима на позиву и дивном пријему, као и свим учесницима који су достојно представљали нашу школу.





СВИ ТРЕБА ДА ЗНАЈУ ШТА ДРУГАРСТВО ЗНАЧИ"

У оквиру часова грађанског васпитања, ученици петог и шестог разреда ОШ "Доситеј Обрадовић" из Ниша и ОШ "Јован Јовановић Змај" на Алексиначком Руднику разменили су писма пријатељства.

У писмима су описали своје школе, омиљене предмете, музику и увидели сличности и разлике међу собом.

Деца су била јако узбуђена током реализације пројекта и једва чекала да добију писма уз која се нашло и по који поклончић.

Захваљујемо се наставницама Тијани Петровић и Кристини Пешић, без којих ово не би било на овај прелеп начин реализовано.







Сребро у Доситеју Илија Петровић, ученик 4/1 освојио је 2. место у категорији 3. и 4. разреда у бацању вортекса. Савладана још једна дисциплина у атлетици.







На Медијана купу 2025 у атлетици, ученици нижих разреда остварили су следећи пласман:
У категорији 1. и 2. разреда, Софија Гомез освојила је 3. место у трци на 60 метара.
У категорији 3. и 4. разреда, Илија Петровић освојио је 2. место у бацању вортекса.
У категорији 3. и 4. разреда, ученици су освојили 1. место у штафети.
Честитке нашим ученицима.









На „Медијана купу“ у атлетици, који је одржан 22. октобра 2025. године, ученици наше школе постигли су запажене резултате:
Јана Јанковић, ученица 6/1, освојила је ДРУГО МЕСТО у трчању на 60 метара.
Виктор Вељић, ученик 8/2, освојио је ПРВО МЕСТО у трци на 100 метара.
У штафетној трци, екипа у саставу:
Петра Ђорђевић (6/2),
Нора Антонијевић (6/1),
Анђела Митић (6/2)
и Јана Јанковић (6/1)
освојила је ТРЕЋЕ МЕСТО.







ДОБРОТА РАСТЕ КАДА СЕ ДЕЛИ!💕

Сваки ученик је данас поклонио детелину своје доброте. ,,Добро срце је као детелина са четири листа - ретко, али доноси срећу свима који га имају".

Хвала што сте наше одељење учинили бољим местом! 💖

II - 2, учитељице Кристина Ранђеловић и Катарина Златић.



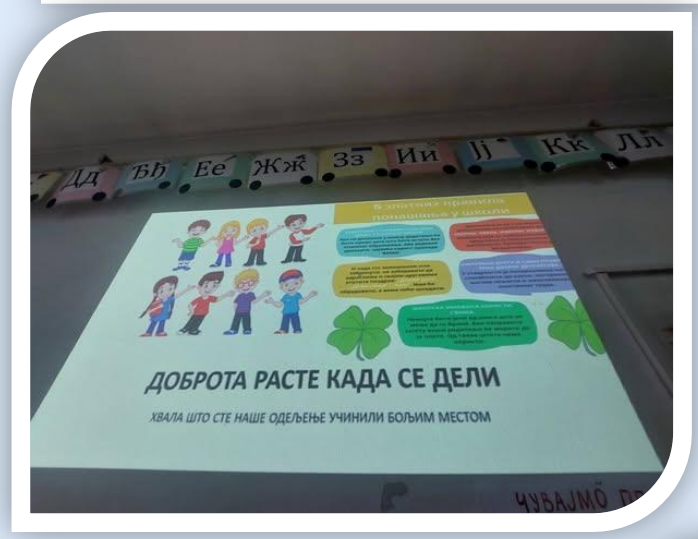



Учешће наших ученика у међународном пројекту Свемирска авантура.

Naziv projekta:Svemirska avantura
Naziv ustanove:Osnovna škola" Dositej Obradović",Niš,Srbija
Mentori: Slađana Stojkovski i Jovana Đorđević
Razred:29 učenika 2.razreda
Opis aktivnosti:
1.Razgovor o vasioni i prvim ljudima koji su poleteli u nebeska prostranstva.
2.Digitalna slika našeg kosmosa
3.Grupni rad " Mlečni put"
4.Opremili smo našeg kosmonauta za nebesku avanturu.





Честитамо Меланији Никић!
Са великим поносом обавештавамо да је наша ученица Меланија Никић, IV разред ОШ „Доситеј Обрадовић“ из Ниша, на такмичењу „Мања Субота“ освојила прву награду са 98 поена. Честитамо Меланији на изванредном успеху и желимо јој много нових победа и успешних постигнућа!

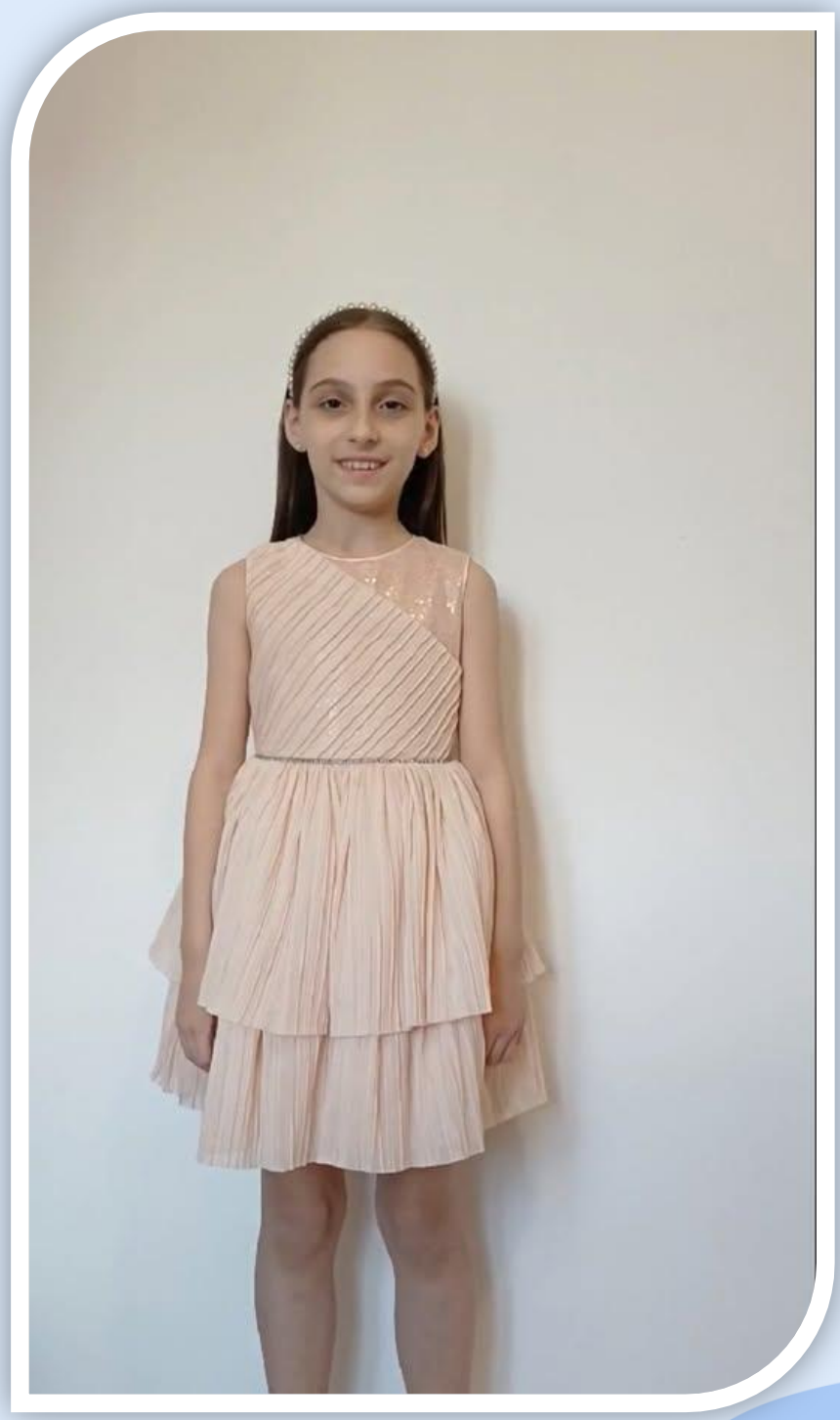

НОВЕМБАР

ЗДРАВА ИСХРАНА СВАКОГ ДАНА” - 29.10.
У нашој школи је за ученике четвртог разреда одржано занимљиво и поучно предавање о здравој исхрани. Предавање је реализовала нутриционисткиња из компаније Делхајз Србија, која је, са својим колегама, ученицима на занимљив и интерактиван начин приближила значај правилне и уравнотежене исхране.

Захваљујемо се представницима Делхајз Србија на посети, корисним саветима и поклонима. ☀







ВУКОВИ ДАНИ 2025. 📖

У нашој школи свечано су отворени Вукови дани, који се ове године обележавају у периоду од 3. до 7. новембра 2025. године.

Првог дана, ученици од I до IV разреда уживали су у занимљивом и едукативном квизу о Вуку Караџићу, показујући изузетно знање, тимски дух и велико интересовање за лик и дело реформатора српског језика.

Посебну подршку пружили су другари у холу школе, као и учитељи који су водили активност:

Кристина Ранђеловић, Јована Ђорђевић, Александра Костић и Душан Стевановић. 📚






ВУКОВИ ДАНИ – ИГРЕ И
КРЕАТИВНЕ АКТИВНОСТИ ЗА
УЧЕНИКЕ ОД 1. ДО 4. РАЗРЕДА
ОШ „ДОСИТЕЈ ОБРАДОВИЋ“ НИШ
НОВЕМБАР, 3.11.2025. ГОДИНЕ


ДИПЛОМА
ВУКОВИ ДАНИ

Поносни смо на успехе браће Раденковић Антић, ученика наше школе:
Матеј Раденковић Антић, ученик одељења V/1, освојио је прву награду на такмичењу из Солфеђа, одржаном протеклог викенда, са освојених 92 поена. Честитамо Матеју на изузетном резултату!
Теодор Раденковић Антић, ученик I/2, освојио је трећу награду на фестивалу „Миња Субота“. Ово је Теодору било прво учешће на фестивалу, и поносни смо на његов сјајан почетак!
Браво за наше талентоване ученике!



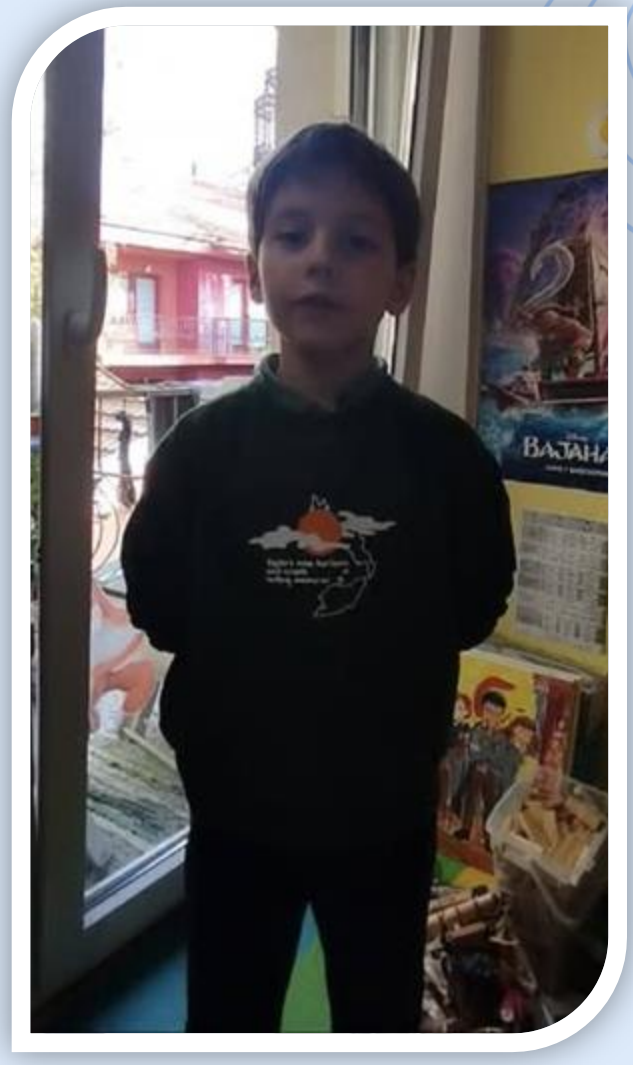

Учитељица Слађана Стојковски



Вукови дани 2025. – Трећи дан манифестације
У холу наше школе одржан је ликовни конкурс за ученике од I до IV разреда. Изабрани млади уметници показали су своје таленате цртајући портрет Вука С. Караџића, док су остали ученици имали задатак да гласају за своје фаворите.
Током целе активности владала је ведра и подстицајна атмосфера – другарство, сарадња и стваралачки дух видели су се на сваком кораку. На крају су проглашени победници, који су за освојена прва три места добили дипломе и лепе награде.
У организацији и реализацији активности учествовали су:
Милица Стефановић, Слађана Стојковски, Сузана Величковић, Александра Костић, Душан Стевановић, Маја Савић.
Победници ликовног конкурса „Портрет Вука С. Караџића“
Категорија првог и другог разреда:
🥇 1. место: Ања Вукић I-1
🥈 2. место: Гала Јовановић I-1
🥉 3. место: Нађа Илић II-3
Категорија трећег и четвртог разреда:
🥇 1. место: Маша Љубеновић III-2
🥈 2. место: Василије Поповић IV-1
🥉 3. место: Олга Петковић III-3
Специјална награда: ❤️
Исмаил Чавалић IV-1 ❤️
✨ Честитамо свим ученицима на креативности и труду! ✨











Учесници: Ученици одељења II - 2, I-2, I-3. Захваљујемо се и ученицима осмог разреда под менторством наставнице, Анете Стоиљковић.
Техничка подршка:
Јована Ђорђевић, Катарина Златић, Маја Савић.
У оквиру Вукове недеље, 6.11.2025.године, реализована је представа, под називом,,Путевима Вука Стефановића Караџића".
✏️Аутор текста, музичка селекција и сценско уређење: Учитељица, Кристина Ранђеловић.





У част Вукових дана, стари српски обичај је, да се за сваку свечану прилику, у знак поштовања, припреме погача, со и алева паприка.
Ученица 1./1 Гала Мијалковић отворила је ликовну радионицу посвећену Вуку Стефановићу Караџићу.



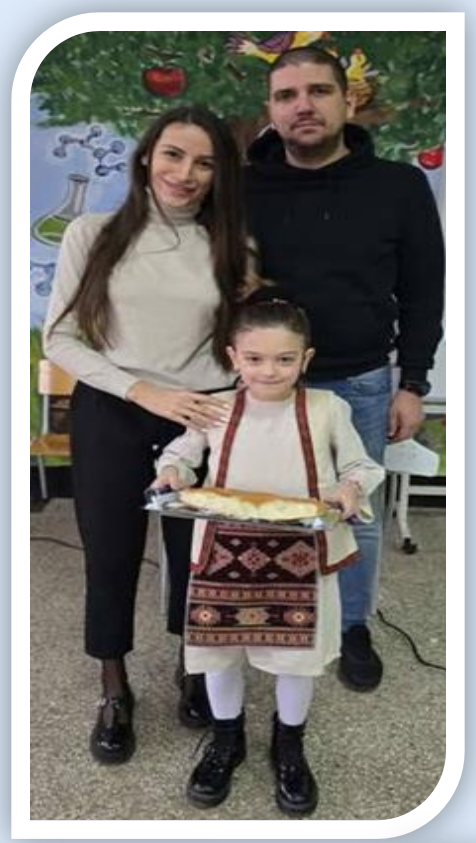





Двострука победа наших ученика!
Прво место у обе категорије на такмичењу „Твој лајк за наш плес“
Наши талентовани ученици још једном су показали колико су креативни, сложни и пуни енергије!
На републичком такмичењу „Твој лајк за наш плес“, које организује Спортски савез Србије, ученици наше школе освојили су I место у категорији од 1. до 4. разреда и I место у категорији од 5. до 8. разреда.
Кореографије су осмислиле ученице Минја Богдановић и Каја Војиновић, уз подршку и вођство наставнице Лидије Митровић.
Овај успех још једном потврђује да се труд, таленат и тимски дух увек препознају и награђују.
Честитамо свим учесницима на сјајном резултату и представљању наше школе на најлепши начин! 🌟





Наставница Ликовне културе, Миљана Момчиловић, извршила је селекцију радова. У категорији најкреативнији рад одабрана је Нина
Милетић I - 2;
У категорији најбоље употребе боје одабрана је Софија Коцић II - 3;
У категорији најлепши портрет Вука одабрана је Луна Ђокић IV-3;
У категорији најмаштовитији лик из приче, одабран је Вукота Митић II -2;
У категорији најоригиналнији стил рада, Јаков Петровић III -3;
У категорији најкомплетнији рад, Димитрије Митровић
III - 3.
Реализатори: Учитељице, Кристина Ранђеловић, Јована Ђорђевић.
Сарадници: ППП, учитељи разредне наставе са својим ђацима.



Наши предшколци дали су свој допринос овогодишњим Вуковим данима. ❤️
Израдом паноа, цртежима портрета Вука С. Караџића, као и учешћем у разноврсним активностима, предшколци су показали колико креативности носе у себи.
Посебан утисак оставило је гледање приредбе старијих другара, где су се малишани сусрели са духом прошлости, старинама, народном ношњом и традицијом нашег народа. ✨
Током ове богате и садржајне недеље, деца су кроз игру, уметност и дружење учила о писмености, култури и коренима који нас обликују.







Радионица: Лепа реч и гвоздена отвара врата
Ученици 2./3 и учитељица Слађана Стојковски

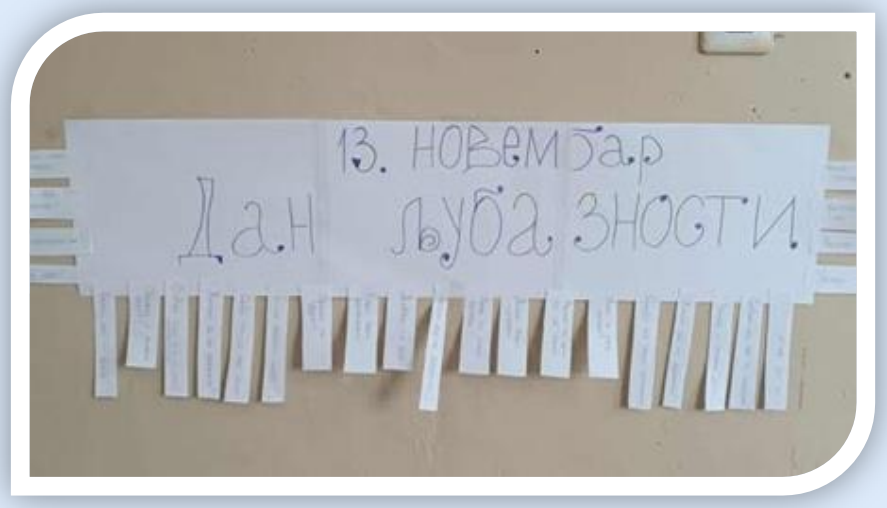





Обележен Међународни дан љубазности 13.11. радионицом у продуженом боравку одељења II-1 под слоганом „Мале речи мењају свет“. (Цртање стрипова и порука љубазности, читање прича и игра улога.)

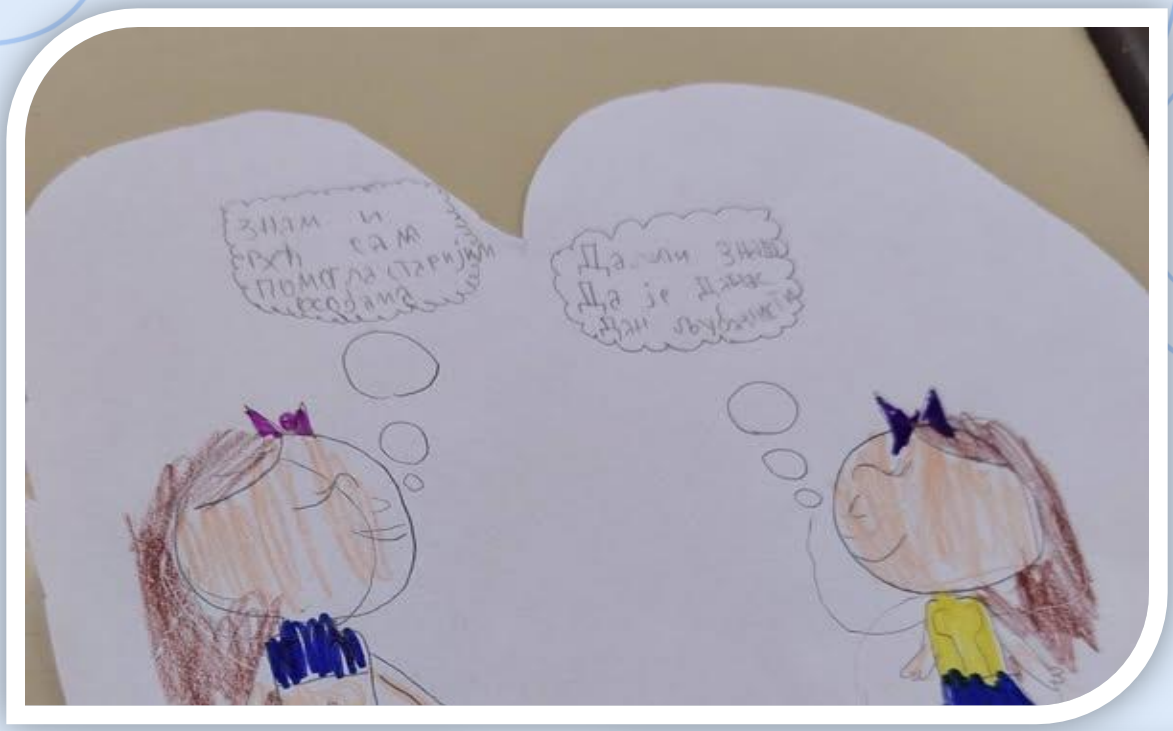





Ученици II -2, посматрали су кратак видео-материјал у коме су били приказани ритмички и моторички покрети. Након гледања, задатак ученика је био да имитирају приказане покрете и прате њихов редослед и брзину. Овом активношћу развијала се визуелна меморија, брза реакција, моторичка координација, као и концентрација и пажња. Ученици су настојали да што тачније понове покрете, поштују темпо и редослед, а затим су покушали да повећају брзину извођења, задржавајући тачност и контролу покрета. Активност је изведена у игроликом и мотивишућем окружењу, уз подстицање сарадње, међусобног бодрења и позитивне енергије.
Учитељице, Кристина Ранђеловић и Катарина Златић.









Новембар – месец посвећен болестима зависности / едукативна радионица на тему / продужени боравак 2-1.



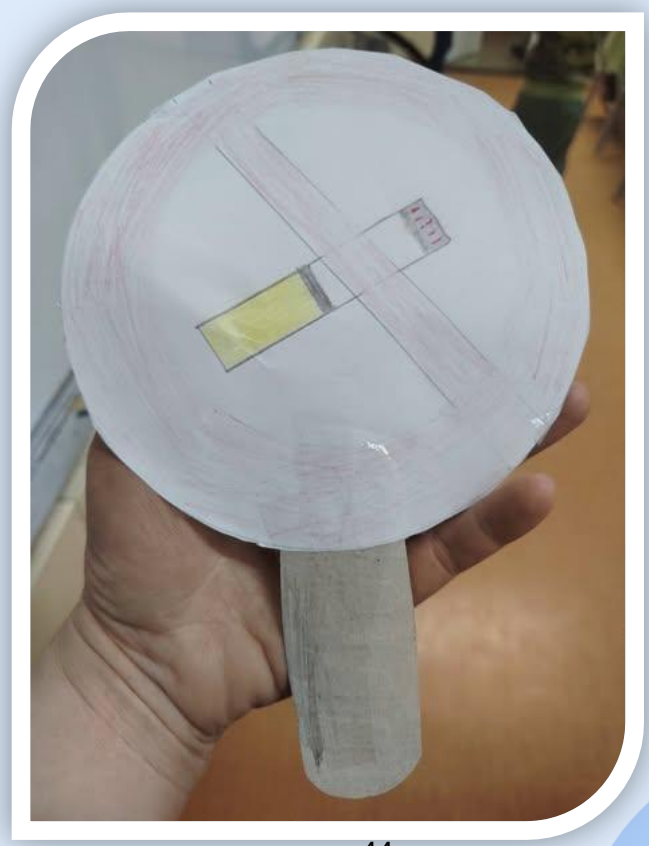

Математичко такмичење „Интернет олимпијада – финале“ – данас, 30. 11. 2025. године, Београд.







ДЕЦЕМБАР

У акцији "Један слаткиш један осмех" која се одвија под покровитељством Митрополије нишке по благослову Његовог Високопреосвештеног Митрополита нишког г.Арсенија, у којој се прикупљају слаткиши за децу из социјално угрожених породица и установа социјалне заштите. Наша школа са својим ученицима и њиховим родитељима је и ове године узела учешће у овој акцији и још једном смо сви показали солидарност и саосећајност према онима којима је помоћ потребна.



Нашу школу посетила футсал репрезентација Србије! 🇷🇸
У фискултурној сали одржана је презентација и угледни час посвећен спорту, тимском духу и развоју вештина. Уз присуство великог броја ученика, учитеља, наставника и руководства школе, деца су имала прилику да уче од врхунских спортиста, чују корисне савете о животу, труду и напредовању.
Час је протекао у знаку позитивне енергије и израженог спортског духа — на радост свих присутних.





Песма наше Катарине Лазаревић из 2./3 уврштена је у Збирку младих талената Србије за 2025. годину. Честитамо и желимо јој још много песама и успеха!



Ученици четвртог разреда одржали су предавање ученицима петог разреда о безбедном понашању на интернету. Том приликом су млађим ученицима указали на значај заштите личних података, одговорне комуникације и препознавања опасности у дигиталном окружењу.



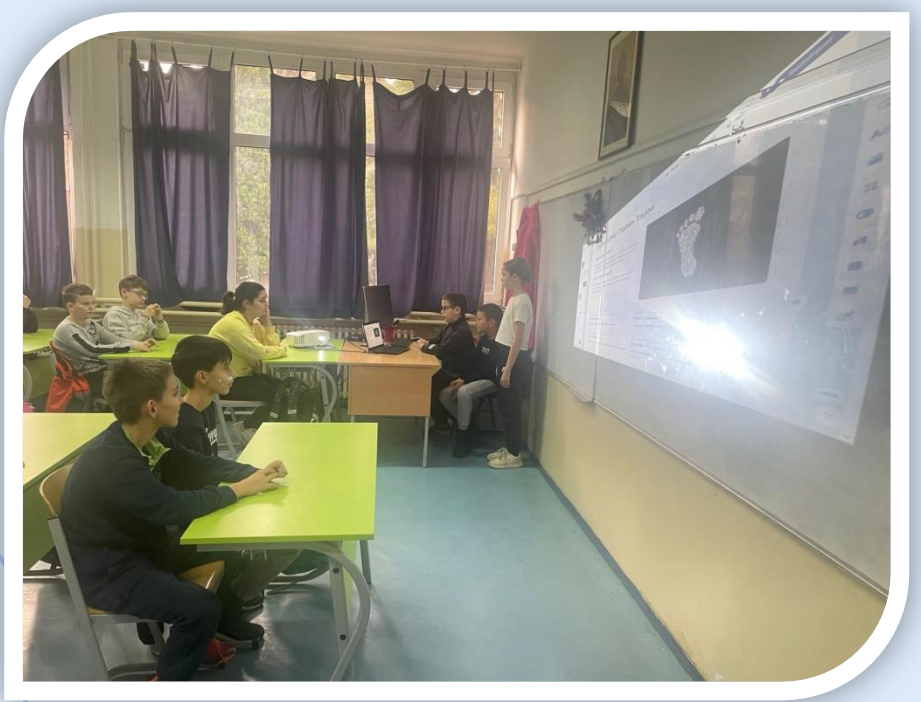

У оквиру активности „Ученици наставници“, ученици старијих разреда преузели су улогу наставника и одржали час млађим у ченицима










ОБАВЕШТЕЊЕ
Драги ученици, поштовани родитељи и наставници, Ученички парламент наше школе, у сарадњи са наставницом немачког језика, организује велики Новогодишњи вашар. Дођите да се дружимо, играмо занимљиве игре и уживамо у бројним новогодишњим изненађењима које смо припремили за вас. Поред тога, моћи ћете и да купите нешто од наших производа. Сав приход намењен је уређењу кабинета за биологију, српски језик и свечане сале школе. Новогодишњи вашар одржаће се у понедељак, 29.12. са почетком у 17:30 часова.


СРЕЋНЕ НОВОГОДИШЊЕ И БОЖИЋНЕ
ПРАЗНИКЕ,
ПУНО ЗДРАВЉА И УСПЕХА У 2026.
ГОДИНИ
ЖЕЛИ ВАМ КОЛЕКТИВ
ОШ "ДОСИТЕЈ ОБРАДОВИЋ"

Фондација „Света Петка“ Фондација Света Петка доделила је награде најбољим ученицима 2025. године на свечаности, награђујући успехе у науци, култури и спорту, након конкурса који је био отворен у новембру и децембру 2025. године.
Ученица наше школе, Нора Антонијевић VI-1, награђена је за постигнућа на такмичењима из математике.





ЈАНУАР


УПИС
ПОШТОВАНИ РОДИТЕЉИ,
У ОСНОВНОЈ ШКОЛИ „ДОСИТЕЈ ОБРАДОВИЋ" У НИШУ, УЛ.КРАЉЕВИЋА МАРКА 13 А,
УПИС ДЕЦЕ У ПРВИ РАЗРЕД ПОЧИЊЕ 23.02.2026. године
У ПРВИ РАЗРЕД УПИСУЈУ СЕ ДЕЦА РОЂЕНА У ПЕРИОДУ
ОД 01. МАРТА 2019. ДО 29. ФЕБРУАРА 2020. ГОДИНЕ
ДЕЦА РОЂЕНА ОД 01. МАРТА ДО 31. АВГУСТА 2020. ГОДИНЕ МОГУ СЕ УПИСАТИ У ШКОЛУ НА ЗАХТЕВ РОДИТЕЉА ИЛИ СТАРАТЕЉА И НАКОН ПРОВЕРЕ СПРЕМНОСТИ ЗА ПОЛАЗАК У ШКОЛУ.
ПРИЈАВЉИВАЊЕ ДЕЦЕ ЗА УПИС У ПРВИ РАЗРЕД СЕ МОЖЕ ОБАВИТИ ПОПУЊАВАЊЕМ ПРИЈАВЕ И ТО:
• ЕЛЕКТРОНСКИМ ПУТЕМ (пријаву са сајта школе преузети, попунити и послати на e-mail: upisprvakadositejnis@gmail.com);
• ДОЛАСКОМ У ШКОЛУ;
• Упис можете извршити и преко ПОРТАЛА еУправа заказивањем термина за упис и тестирање детета.
По пријављивању, родитељ ће добити информацију о термину одржавања систематског прегледа као и термину провере спремности детета за полазак у школу који обавља психолог и педагог школе.
Зашто одабрати нашу школу?
• Једносменски рад
• Свакодневно после редовне наставе учествовање у раду многобројних и разноврсних секција и креативних радионица
• Припремне предшколске групе
• Продужени боравак
• Целодневна настава
• Поред обавезног енглеског и могућност избора немачког или италијанског језика
ОСНОВНА ШКОЛА ДОСИТЕЈ ОБРАДОВИЋ
Које су наше предности?
• Пружање свесрдне подршке и мотивације за развијање талената и вештина код ученика
• Развијање способности уважавања значаја креативног изражавања
• Развијање свести о сопственој као и разноликости култура
• Развијање здравих стилова живота, позитивних вредности, критичког мишљења
• Отвореност ка иновацијама уз поштовање традиције
УПИС ЂАКА ПРВАКА

На Градском такичењу у пливању одржаном 22. јануара наши ученици су остварили сјајне резултате!

- место Божиловић Лазар (6. разред) – краул
- место Михаиловић Ина (6. разред) – леђно
- место Јанковић Јана (6. разред) – прсно

Милутиновић Илија (3. разред) – делфин, 4. место
Милутиновић Лука (5. разред) – краул, 7. место
Златановић Лука (5. разред) – краул, 8. место





У духу светосавља и школске радости, поводом школске славе Светог Саве, ученици четвртог разреда даровали су својим млађим другарима приредбу испуњену песмом, игром и лепом речју.





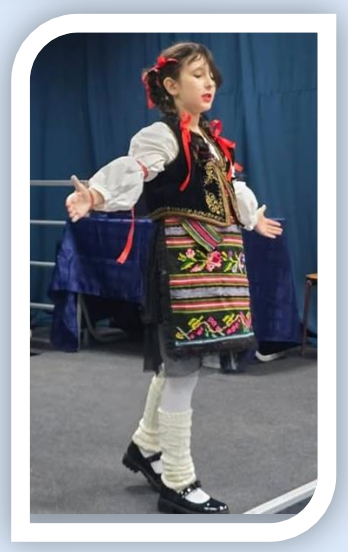

Поводом обележавања школске славе Светог Саве, 26. јануара, у свечаној сали школе одржана је свечана академија. У програму су учествовали ученици наше школе и ученици Гимназије "Бора Станковић", чиме је остварена лепа сарадња основног и средњег образовања. Свечаност је обогаћена драмским и певачким тачкама кроз које су ученици на пригодан начин представили значај личности и дела Светог Саве, као и вредности заједништва и културе.





МАРТ

Наше ученице Нора Антонијевић Дауади и Ина Михаиловић данас су учествовале на Окружном такмичењу из информатике.
Сам пласман и учешће на овом нивоу такмичења представљају велики успех и доказ истрајности, труда и храбрости да се прихвати изазов.
Без обзира на резултате, поносни смо на њихов рад и залагање.
Држимо палчеве и чекамо резултате!





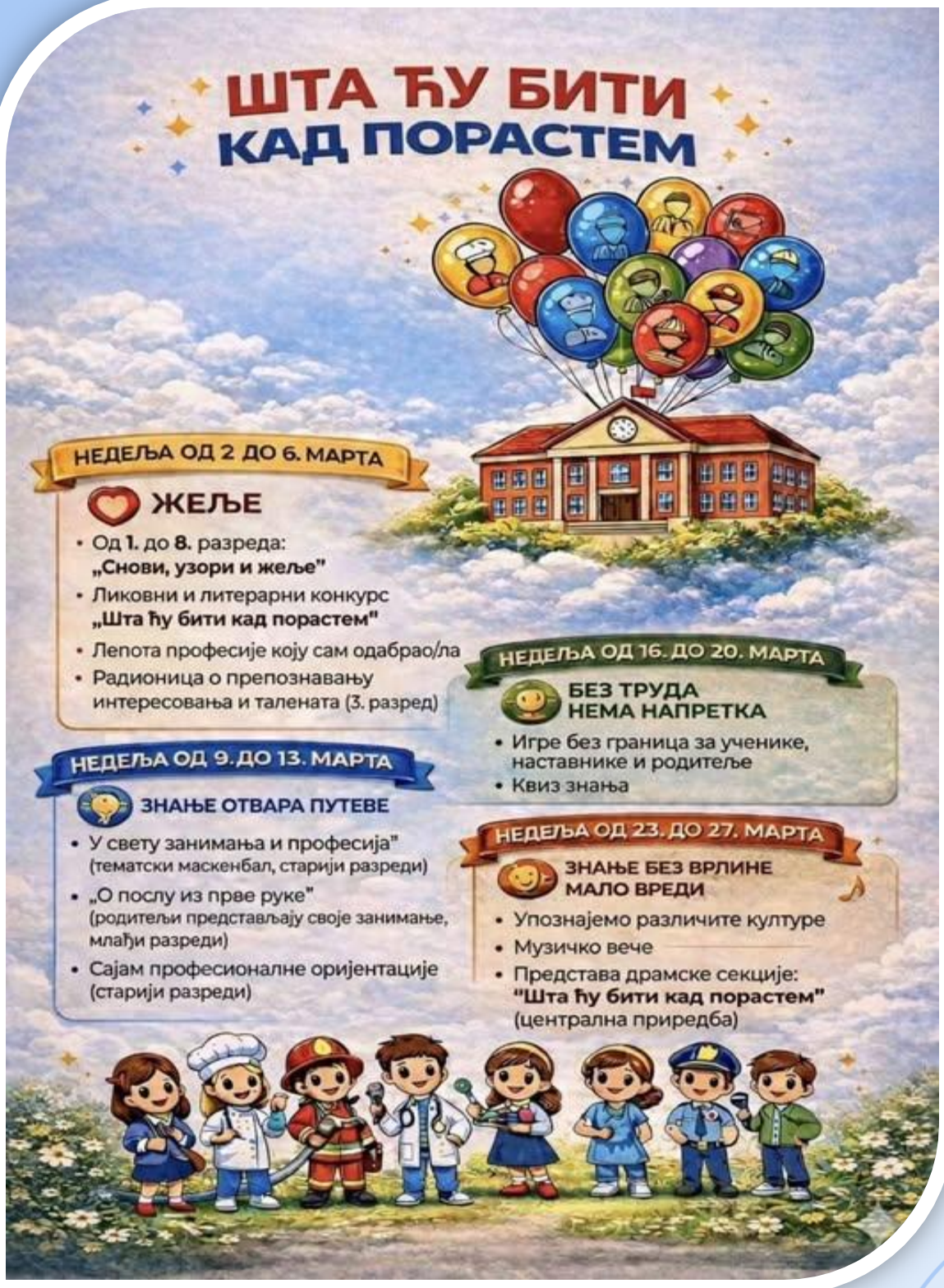
ШТА ЋУ БИТИ КАД ПОРАСТЕМ
НЕДЕЉА ОД 2 ДО 6. МАРТА
ЖЕЉЕ
• Од 1. до 8. разреда: „Снови, узори и жеље"
• Ликовни и литерарни конкурс „Шта ћу бити кад порастем"
• Лепота професије коју сам одабрао/ла
• Радионица о препознавању интересовања и талената (3. разред)
НЕДЕЉА ОД 9. ДО 13. МАРТА
ЗНАЊЕ ОТВАРА ПУТЕВЕ
• У свету занимања и професија" (тематски маскенбал, старији разреди)
• „О послу из прве руке" (родитељи представљају своје занимање, млађи разреди)
• Сајам професионалне оријентације (старији разреди)
НЕДЕЉА ОД 16. ДО 20. МАРТА
БЕЗ ТРУДА НЕМА НАПРЕТКА
• Игре без граница за ученике, наставнике и родитеље
• Квиз знања
НЕДЕЉА ОД 23. ДО 27. МАРТА
ЗНАЊЕ БЕЗ ВРЛИНЕ МАЛО ВРЕДИ
• Упознајемо различите културе
• Музичко вече
• Представа драмске секције: "Шта ћу бити кад порастем" (централна приредба)

За маме, баке и све дивне жене.

Наши ђаци су са пуно љубави припремили честитке за 8. март.

Продужени боравак II-1 и II-2.







Данас су ученици наше школе од 5. до 8. разреда присуствовали педагошком часу у Симфонијском оркестру. Том приликом имали су прилику да слушају дела Жоржа Бизеа, Корнелија Станковића, Кан-Кан и многа друга позната дела класичне музике.
Кроз занимљиво и едукативно вођење, ученике је са светом оркестарске музике упознала наставница музичке културе Лидија Митровић.
Овај сусрет са класичном музиком био је драгоцено искуство које је ученицима приближило лепоту и значај уметничке музике. 🎼








ИГРЕ БЕЗ ГРАНИЦА
и ТУРНИР У СТОНОМ ТЕНИСУ
СРЕДА, 18. 03.2026.
ВРЕМЕ: 17:30 ЧАСОВА

На данашњем часу, одржана је занимљива радионица на којој је тата ученика, Славиша Савић, представио своје занимање - контролор летења на аеродрому. Ученици су сазнали да контролор летења са контролног торња прати кретање авиона и пилотима даје упутства како би полетање, лет и слетање били безбедни.На тај начин спречава да се авиони приближе једни другима и обезбеђује сигурност свих путника и посаде.
Ово занимање захтева велику концентрацију, одговорност и способност брзог доношења одлука. Контролори летења морају да буду смирени, пажљиви и веома прецизни, јер од њихових одлука зависи безбедност великог броја људи. Са великим интересовањем ученици су слушали причу о овом одговорном и важном послу и постављали бројна питања. Радионица је била веома поучна и занимљива, а ученици су научили колико је значајна улога контролора летења у безбедности ваздушног саобраћаја. ✈
II - 2 и учитељица Кристина Ранђеловић



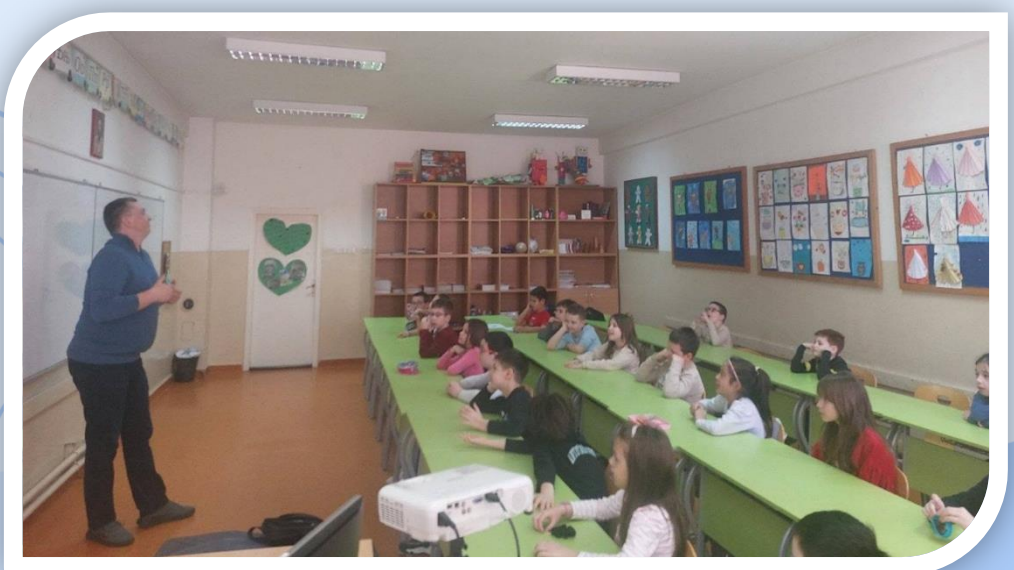

Јавни час из немачког и енглеског језика – „Занимања“
Кроз занимљиве активности, скечеве, музику и певање, ученици су на јавном часу немачког и енглеског језика на креативан начин представили различита занимања и проширили своја знања о томе како се она називају на страним језицима.
Час су реализовале наставнице Ивона Петровић, Биљана Николић и Тања Станић Лазаревић, а ученици су показали знање, маштовитост и велико интересовање за свет професија.
Учење језика је најлепше када се споје знање, игра и добра атмосфера.







САЈАМ ПРОФЕСИОНАЛНЕ ОРИЈЕНТАЦИЈЕ – одржан у нашој школи за ученике, родитеље ученика и све заинтересоване.

Ученици осмог разреда имали су прилику да се упознају са образовним профилима и понудом гимназија и средњих школа у Нишу, као и са бројем бодова потребних за упис у неку од тих школа.

Занимљиве презентације школа привукле су велико интересовање ученика и свих посетилаца данашњег сајма.

Сајам је реализован кроз сарадњу Тима за професионалну оријентацију наше школе и тимова за професионалну оријентацију средњих школа и гимназија за ПО.





Родитељи ученика III/2 на веома леп и практичан начин представили су своја занимања.

Посетили смо Салон за професионално шишање паса „Ниш – Груминг“, чији су власници родитељи наше ученице, Сенка Стоиљковић, Наташа и Влада. Након тога, у госте су нам дошле фризерке, маме наших ученица Сенке Стоиљковић и Петре Поповић, Наташа и Јелена, које су кроз израду фризура на практичан и занимљив начин представиле своје занимање.

На крају нас је посетио Милан, тата Јелисавете Петричевић, који је представио занимање зубног протетичара. Кроз занимљиво предавање говорио је о значају оралне хигијене, а затим и о свом послу.

Хвала свим родитељима на изузетној сарадњи, посвећености и спремности да своја знања и искуства поделе са ученицима.

Учитељица Милица Стефановић





Наши ученици бриљирали на општинском такмичењу из историје и пласирали се на окружно: 🏅 Матеј Раденковић Антић (V разред, 3. место), 🏅 Петар Момчиловић и Илија Симић (VI разред, 3. место), 🏅 Вук Михајловић и Војин Јанковић (VII разред, 3. место). Честитамо свим такмичарима и желимо пуно успеха на окружном такмичењу! 📚

Поносни смо на наше ученице које су остариле сјајне резултате на Општинском такмичењу из биологије!

 Исидора Станојковић (V1) – 3. Место

 Лана Ракић (V1) – 2. Место

 Петра Здравковић (VI2) – 2. Место

 Искра Динић (VI2) – 2. Место

 Јана Јанковић (VI1) – 2. место

Честитамо на постигнутом успеху и желимо вам много среће и још одличних резултата на наредним нивоима такмичења!

На Општинском такмичењу из географије наша ученица Ивона Илић (VIII2) освојила је прво место, док је Андреј Миленковић (VIII1) освојио треће место!

 Ивона Илић – 1. Место

 Андреј Миленковић – 3. место

🌍 Браво за наше ученике! Честитамо на изузетном успеху и желимо им пуно среће и успеха на наредним нивоима такмичења! 🌍

Део часа математике у одељењу VII-1 био је посвећен Међународном дану математике (14. 3. 2026).

Ученици су кроз ПП презентацију подсетили да се тог дана обележава и Дан броја π. Уз занимљиве приче, добро осмишљен сценски наступ и успешну глуму, представили су бројне занимљивости из света математике.



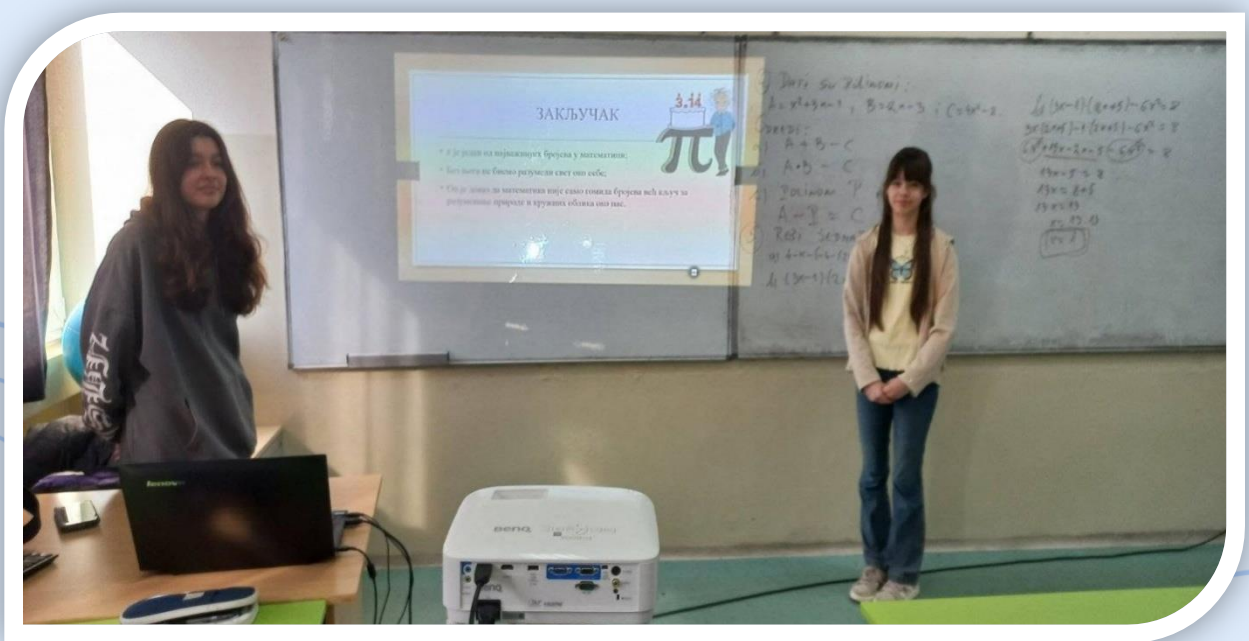


ПОШТОВАНИ РОДИТЕЉИ,
У ОСНОВНОЈ ШКОЛИ „ДОСИТЕЈ ОБРАДОВИЋ“ У НИШУ, УЛ. КРАЉЕВИЋА МАРКА 13 А, УПИС ДЕЦЕ ЗА ПРИПРЕМНИ ПРЕДШКОЛСКИ ПРОГРАМ ПОЧИЊЕ 01.04.2026. г.
У ПРИПРЕМНИ ПРЕДШКОЛСКИ ПРОГРАМ УПИСУЈУ СЕ ДЕЦА
РОЂЕНА У ПЕРИОДУ
ОД 01.МАРТА 2020. ДО 28 ФЕБРУАРА 2021.ГОДИНЕ
ПРИЈАВЉИВАЊЕ ДЕЦЕ ЗА УПИС У ПРИПРЕМНИ ПРЕДШКОЛСКИ ПРОГРАМ СЕ МОЖЕ ОБАВИТИ ПОПУЊАВАЊЕМ ПРИЈАВЕ И ТО:
ЕЛКТРОНСКИМ ПУТЕМ (пријаву са сајта школе преузети, попунити и послати на e-mail: pppdositejnis@gmail.com);
ДОЛАСКОМ У ШКОЛУ;
Упис можете извршити и преко ПОРТАЛА еУправа
Контакт телефон: 4562-064
E-mail: pppdositejnis@gmail.com
www.dositejobradovicnis.edu.rs
ДОБРО ДОШЛИ
ОСНОВНА ШКОЛА ДОСИТЕЈ ОБРАДОВИЋ

12.03.2026. – на 17. МЕДИЈАНА ФЕСТИВАЛУ ДЕЧЈЕГ СТВАРАЛАШТВА И СТВАРАЛАШТВА ЗА ДЕЦУ НА ЛИТЕРАРНОМ КОНКУРСУ У КАТЕГОРИЈИ МЛАЂИ УЗРАСТ (1-4. разред основне школе) ПОХВАЛЕ су добили: Вук Стојановић, 4/2, Ментор: Душица Вучковић; Реља Станковић и Василије Аксић 2/3, Ментор: Слађана Стојковски и Вера Стојановић 4/1, Ментор: Сузана Величковић.

У категорији СТАРИЈИ УЗРАСТ (5-8. разред основне школе) ПОХВАЛУ је добио Војин Јанковић, 7-1, Ментор: Петар Петровић.

ЛИКОВНИ КОНКУРС-МЛАЂИ УЗРАСТ (1-4. разред основне школе) ПОХВАЛУ је добио Илија Петровић, 4/1, Ментор: Сузана Величковић

15.03.2026. - на општинском такмичењу из хемије одржаном у ОШ“Коле Рашић“ ученик Војин Јанковић 7-1 освојио је 3. место (друга награда) и остварио пласман на окружно такмичење – наставник хемије Љиљана Цветковић.

На окружном такмичењ из енглескогјезика ЛараВуковићVIII-2 освојилаје 2. место!



СПОРТСКИ ДАН ЗА ПАМЋЕЊЕ! 🏅

Драги ученици, поштовани родитељи и колеге, хвала вам што сте били део нашег спортског дана и што сте својим присуством, енергијом и осмесима учинили да ово дружење буде посебно! 💛
Уз много смеха, фер-плеја и правог спортског духа, уживали смо у различитим активностима:
🏓 стони тенис
🎯 пикадо
♟️ шах
⛳ голф
🤸 игре без граница
Поносни смо на наше ученике који су показали тимски дух, упорност и другарство, али и на родитеље који су активно учествовали и дали посебну чар овом дану. Велико хвала наставном особљу које је све ово организовало и подржало својим учешћем! 👏
Још једном смо показали да заједно можемо створити лепе успомене и јачати заједништво кроз игру и спорт. Видимо се и следећи пут – још спремнији и насмејанији! 😊




ЈАВНИ ЧАС
Упознајмо различите културе
Среда, 25. 03. 2026.
од 12:45 часова
Дођите да заједно откривамо свет


МУЗИЧКО ВЕЧЕ ♪
Кад ђаци постану узори
Четвртак, 26. 03. 2026.
од 18:00 часова
Дођите да заједно уживамо у музици

На окружном такмичењу из математике ученица наше школе Ина Михаиловић VI-1 освојила је друго место (II награда), а Нора Антонијевић Дауади VI-1 похвалу.

- Ина Михаиловић – 2. место (II награда)
- Нора Антонијевић Дауади – похвала

Браво за ученике наше школе!

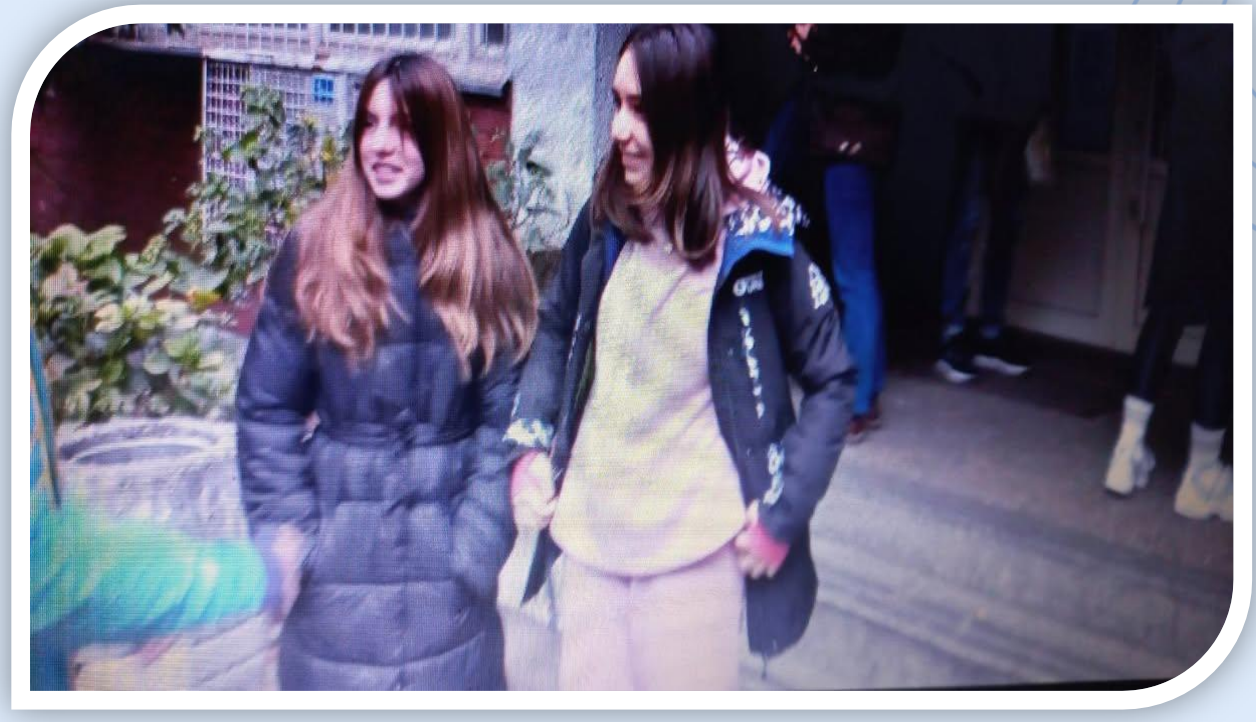

У оквиру Медијана феста, а поводом Светског дана поезије који се обележава 21. марта, 20. марта нашу школу посетили су песници Гордана Тимотијевић и Власта Ценић.






Добро дошли на Дан школе
„Доситеј Обрадовић”
27. 03. 2026. године у 18.00 часова
Можда су моји снови велики,
али верујем да су достижни
ако су засновани на раду,
поштењу и вери у добро.
Ако успем да постанем човек
који не одустаје,
који помаже слабијима
и који се бори за правду,
знаћу да сам остварио
најважнији сан.
Снови, узори, жеље
Јаков Јанковић VIII/2
Лана Ракић VI1

Доситејци и 2/3 успешно плове и међународним водама.



Ученица Катарина Лазаревић и учитељица Слађана Стојковски.

На Фестивалу дечијих и омладинских позоришта, одржаном у Дечијем културно-рекреативном центру, представа Драмске секције наше школе „Шта ћу бити кад порастем“, чији су реализатори секретар школе Гордана Владисављевић, аутое текста, и васпитачица Маја Савић, освојила је највише признање

🏆 ЗА НАЈБОЉУ ПРЕДСТАВУ У ЦЕЛИНИ – ПОБЕДНИК ФЕСТИВАЛА! 🏆

✨ Наши мали глумци су својом искреном и надахнутом игром одушевили жири и публику, показавши колико љубави, труда и талента носе на сцени.

✨ Поносни смо на таленат, труд и заједништво које су наши ученици показали!

❤️ Браво за све који су били део ове дивне приче! ❤️


Дечији културно - рекреативни центар Ниш
додељује
Захвалницу
ОШ „Доситеј Обрадовић“
за најбољу представу у целини на фестивалу дечијих и омладинских позоришта „ПРОЗОРИШТЕ“



Са великим поносом делимо резултате са окружног такмичења вокалних солиста из музичке културе „Триолица“ 🎶
У конкуренцији од око 200 такмичара, наше ученице остариле су изванредан успех:
🥇 Меланија Никић – 98,3 бодова
🥇 Нада Трајковић – 91,33 бодова
Обе су освојиле ПРВО место на такмичењу, што је велики успех и потврда њиховог труда, рада и љубави према музици.
Иако се овога пута нису пласирале на републичко такмичење, њихов резултат је за сваку похвалу и понос целе школе.
Браво за наше ученице





У сусрет Васкрсу... Предшколци и њихове маме уживали су у креативној радионици испуњеној бојама и осмесима. Фарбали смо јаја, правили венчиће и зеке, и заједно стварали лепу празничну атмосферу. Кроз игру и дружење развијали смо машту и креативност, а најважније — уживали смо заједно.





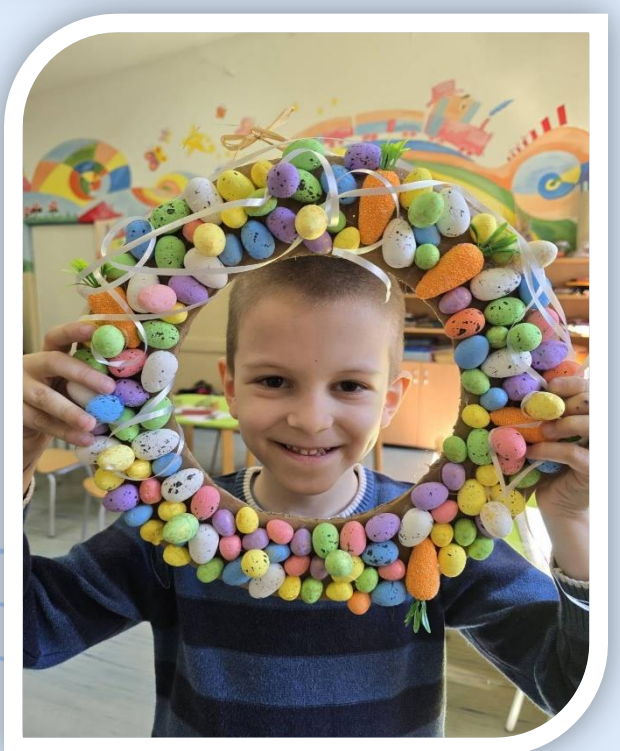




Честитамо на успеху
из историје!
Окружно такмичење
Петар Момчиловић
ученик шестог разреда
ДРУГО МЕСТО
Војин Јанковић
ученик седмог разреда
ТРЕЋЕ МЕСТО
Војин се пласирао
на Републичко такмичење!
Честитамо!

Данас смо уживали у правом малом бегу у природу
Посетили смо манастир Светог Николе у селу Манастир код Ниша, а деца су посебно уживала – истраживала, трчала и упијала сваки тренутак проведен у природи
У манастиру нас је срдачно дочекао игуман Игњатије Ђорђевић, уз лепо послужење и топлу добродошлицу.
Дан испуњен миром, осмесима и лепим успоменама
Излет је реализован у сарадњи са Истраживачком станицом Јелашница.





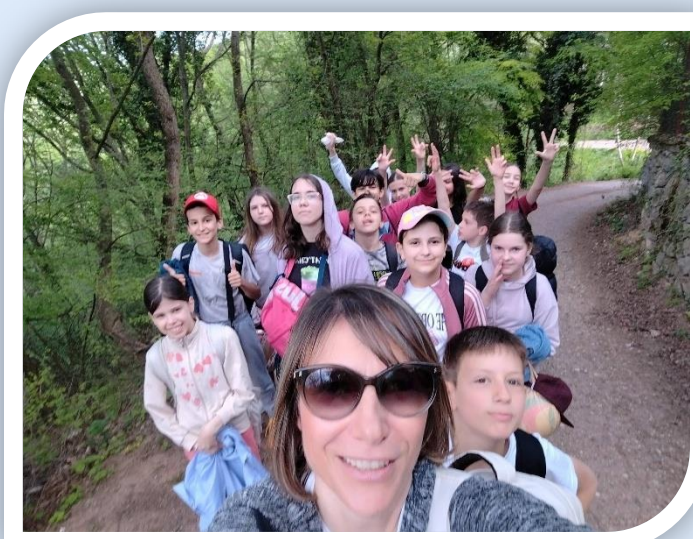

На окружном такмичењу из биологије, одржаном 25. 04. у нашој школи, наше ученице су остариле одличан успех:
 Лана Ракић V1 – прво место
 Исидора Станојковић V1 – треће место
 Искра Динић VI2 – друго место
 Петра Здравковић VI2 – друго место
 Јана Јанковић VI1 – треће место
На окружном такмичењу из географије Ивона Илић VIII2 освојила је друго место, док је Војин Јанковић VII1 на окружном такмичењу из хемије освојио треће место.
Браво за наше ученике!

Земун, 31. Републичко такмичење музичких и балетских педагога Србије ♪♫
Наш ученик Вук Пешић (2/3) остварио је изузетан успех и освојио 1. место у својој категорији!



MAJ

На Спортским играма младих, одржаним 21.5.2026. године, наши ученици остварили су запажене резултате и још једном показали колико се труд, упорност и спортски дух исплате!

🥇 Андреј Арсов освојио је 1. место у спринту на 60 метара у категорији 3. и 4. разреда и пласирао се у даљи ток такмичења!

🥉 Илија је освојио 3. место у спринту на 60 метара, а и он је изборио пласман даље!

🏓 Тео Михаиловић освојио је одлично 3. место у стоном тенису, показавши велико залагање, таленат и спортску борбеност!

Поносни смо и на све остале ученике који су учествовали и показали велико залагање, труд и фер-плеј дух.Честитамо нашим спортистима и желимо им још много успеха!





ЈУН

На данашњем „Летњем изазову“, у оквиру пројекта „Медијана – весник чистог града“, наша школа је освојила 2. место!
Честитамо нашим ученицима и њиховим менторима на одличном резултату, труду и посвећености.
Браво за наш тим!







УСПЕСИ УЧЕНИКА НА ТАКМИЧЕЊИМА

10.10. 2025. – у парку Чаир на финалном такмичењу **„СТОП. СВИ НА СПОРТ“** за ученике млађих разреда у организацији и реализацији **МУП Ниш и Спортског Савеза Града Ниша,** ученици наше школе освојили су ***3. место – наставник физичког и здравственог васпитања Ана Николић***

11.10.2025. - на традиционалном јесењем међурегионалном такмичењу у кросу **Учитељског друштва *„Подржимо будуће атлетске шампионе“*** одржаном у спомен парку **„Бубањ“** наша школа је освојила **1. место и златни пехар,** односно наша деца су у **укупном збиру остварила најбоље резултате**

1. разред: **Калина Арсов 2. место,**
2. разред: **Софија Гомез 2. место,**
3. разред: **Петра Вогринец 1. место, Андреј Арсов 1. место,**
4. разред: **Бранко Недељковић 3. место и Луција Мајцан 4. место.**

- наставник разредне наставе Душан Стевановић

22.10.2025. - на атлетском ***„МЕДИЈАНА КУПУ 2025“*** одржаном на Градском стадиону **„ЧАИР“** ученици нижих разреда остварили су следећи пласман:

- У категорији 1. i 2. разреда**, Софија Гомез** освојила је **3. место у трци на 60 метара.**
- У категорији 3. i 4. разреда**, Илија Петровић** освојио је **2. место у бацању вортекса.**
- У категорији 3. i 4. разреда**,** ученици су освојили **1. место у штафети.**
- У категорији 5. i 6. разреда**, Јана Јанковић,** ученица 6/1, освојила је **2. место у трчању на 60 метара.**
- У категорији 7. i 8. разреда**, Виктор Вељић**, ученик 8/2, освојио је **1.место у трци на 100 метара.**
  У штафетној трци, екипа у саставу**: Петра Ђорђевић (6/2), Нора Антонијевић (6/1), Анђела Митић (6/2) и Јана Јанковић (6/1)** освојила је **3 место.**

27.10.2025. – на музичком такмичењу **„Мања Субота“** које одржано on-line ***Меланија Никић,*** ученица **4-1** освојила је **98 поена** и **прву награду, *Теодор Раденковић Антић*** ученик **1-2** освојио је **76 поена** и **трећу награду**

30.10.2025. – на такмичењу **„Интернет олимпијада“, Тео Михаиловић** ученик **4-1 100%** одрађених задатака **у 1.** колу и **пласман у 2.** коло

30.10.2025. - ПРВО КОЛО МАТЕМАТИЧКО ТАКМИЧЕЊЕ "ДОПИСНА ОЛИМПИЈАДА" 2025/2026. (општински ниво – максималан број бодова 25) и ПЛАСМАН У ДРУГО КОЛО овог такмичења:

ШЕСТИ РАЗРЕД

VI-1 (Наставник Снежана Васиљевић):

1.Момчиловић Петар 25 бода ПРВО
2.Ина Михаиловић 25 бодова ПРВО
3.Лена Николић 23 бода ДРУГО
4.Бранко Живковић 16 бодова ТРЕЋЕ
5.Нора Антонијевић Дауади (Dhaouadi) 25 бодова ПРВО

VI-2 (Наставник Мима Михаиловић):

1.Сара Станковић 15 бодова ТРЕЋЕ

СЕДМИ РАЗРЕД

VII-1 (Наставник Снежана Васиљевић):

1.Тара Илић 18 бодова ТРЕЋЕ

2.Вук Михајловић 18 бодова ТРЕЋЕ

3.Огњен Николић 18 бодова ТРЕЋЕ

4.Теодор Јовановић 17 бодова ТРЕЋЕ

5.Војин Јанковић 18 бодова ТРЕЋЕ

6. Милица Тодоровић 23 бодова ДРУГО

7.Огњен Стевановић 17 бодова ТРЕЋЕ

8. Лена Стојиловић 17 бодова ТРЕЋЕ

9.Теа Стојиловић 17 бодова ТРЕЋЕ

10.Лена Нешић 15 бодова ТРЕЋЕ

ОСМИ РАЗРЕД

VIII-1 (Наставник Снежана Васиљевић):

1.Андреј Миленковић 20 бодова ДРУГО

2.Андријана Николић 25 бодова ПРВО

VIII-2 (Наставник Снежана Васиљевић):

1.Ивона Илић 20 бодова ДРУГО

2.Ана Стојановић 20 бодова ДРУГО

3.Огњен Милошевић 15 бодова ТРЕЋЕ

4.Јана Јерковић 25 бодова ПРВО

5.Јаков Јанковић 20 бодова ДРУГО

6.Никола Николић 20 бодова ДРУГО

7.Нађа Антић 15 бодова ТРЕЋЕ

08.11.2025. - Резултати - ДРУГО КОЛО МАТЕМАТИЧКО ТАКМИЧЕЊЕ "ДОПИСНА ОЛИМПИЈАДА" 2025/2026. (окружни ниво – максималан број бодова 100) и ПЛАСМАН У ФИНАЛЕ овог такмичења:

ШЕСТИ РАЗРЕД
VI-1 (Наставник Снежана Васиљевић):

1.Ина Михаиловић 100 бодова ПРВО
2.Нора Антонијевић Дауади (Dhaouadi) 100 бодова ПРВО
3.Дуња Милошевић 100 бодова ПРВО
4.Момчиловић Петар 90 бодова ТРЕЋЕ
5.Бранко Живковић 80 бодова ПОХВАЛА

VI-2 (Наставник Мима Михаиловић):
1.Милана Антић 84 бода ПОХВАЛА
СЕДМИ РАЗРЕД
VII-1 (Наставник Снежана Васиљевић):

1.Војин Јанковић 92 бода ТРЕЋЕ
ОСМИ РАЗРЕД
VIII-1 (Наставник Снежана Васиљевић):

1.Андријана Николић 93 бода ТРЕЋЕ

VIII-2 (Наставник Снежана Васиљевић):

1. Јана Јерковић 100 бодова ПРВО
2.Ана Стојановић 96 бодова ДРУГО
3.Јаков Јанковић 93 бода ТРЕЋЕ
4.Огњен Милошевић 88 бодова ТРЕЋЕ
5.Нађа Антић 88 бодова ТРЕЋЕ

Ина Михаиловић, Нора Антонијевић Дауади (Dhaouadi), Дуња Милошевић и Јана

Јерковић са освојених 100 бодова остваре су пласман на Републичко ФИНАЛНО такмичење у Београду 23. 11. 2025. године.

23.11.2025. – на финалном РЕПУБЛИЧКОМ МАТЕМАТИЧКОМ ТАКМИЧЕЊУ "ДОПИСНА ОЛИМПИЈАДА" 2025/2026 одржаном у Београду (републички ниво максималан број бодова 25)
ШЕСТИ РАЗРЕД (Наставник Снежана Васиљевић):
VI-1
1.Нора Дхаоуади Антонијевић 22 бода ТРЕЋА НАГРАДА
2.Ина Михаиловић 17 бодова ПОХВАЛА
ОСМИ РАЗРЕД (Наставник Снежана Васиљевић):
VIII-2
1.Јана Јерковић 16 бодова ПОХВАЛА
30.11.2025. – на финалном Републичком такмичењу " МАТЕМАТИЧКА ИНТЕРНЕТ ОЛИМПИЈАДА", Нора Дхаоуади Антонијевић ученица 6-1 освојила је 77 од 100 бодова и награђена је ПОХВАЛОМ - наставник математике Снежана Васиљевић
01.02.2026. – на општинском такмичењу из информатике и рачунарства одржаном у ОШ“Бубањски хероји“ ученица 6-1 Нора Антонијевић Дауади (Dhaouadi) награђена је похвалом и заједно са Ином Михаиловић 6-1 остварила пласман на окружно такмичење – наставник информатике и рачунарства Силвија Ивановска Ранђеловић
07.02.2026. – на Општинском такмичењу из математике одржаном у ОШ“Ратко Вукићевић“, ученица 3-2 Неда Марјановић освојила је 2. место, док су Сава Антић 3-1 и Маша Љубеновић награђени похвалом. Сви ученици су остварили пласман на окружно такмичење као и Нина Ранђеловић 3-2 – наставници разредне наставе Братислав Јовановић 3-1 и Милица Стефановић 3-2
07.02.2026. – на Општинском такмичењу из математике одржаном у ОШ“Ратко Вукићевић“, ученик 4-1 Душан Перић освојио је максималан број бодова 100 и 1. место, Илија Миладиновић 4-1 освојио је 2. место, Стефана Вујовић 4-3 освојио је 3. место, док је Тео Михаиловић 4-1 награђен похвалом. Сви ученици су остварили пласман на окружно такмичење као и Јована Милојковић 4-3 – наставници разредне наставе Сузана Величковић 4-1 и Данијела Јовановић 4-3
07.02.2026. – на Општинском такмичењу из математике одржаном у ОШ“Мирослав Антић“, ученик 5-2 Петар Миленковић освојио је 3. место и остварио је пласман на окружно такмичење као и Лана Ракић 5-1 – наставник математике Мима Михаиловић
07.02.2026. – на Општинском такмичењу из математике одржаном у Гимназији “Светозар Марковић“, ученице 6-1 Нора Антонијевић Дауади (Dhaouadi) и Ина Михаиловић награђене су похвалама и остварише су пласман на окружно такмичење – наставник математике Мима Михаиловић
07.02.2026. – на Општинском такмичењу из математике одржаном у ОШ“Мирослав Антић“, ученице 7-2 Лена Секулић освојила је 3. место док је Мара Гашановић награђена похвалом. Обе ученице остварише су пласман на окружно такмичење – наставник математике Мима Михаиловић
08.02.2026. - На општинском такмичењу из енглеског језика одржаном у ОШ "Ћеле Кула" учествовало је укупно 5 ученика наше школе од којих је 3 прошло у следећи круг и то:

ЛАРА ВУКОВИЋ, 8/2 (39 поена), НЕДА РАДОВАНОВИЋ, 8/2 (39 поена), ТАРА МИЛОЈЕВИЋ 7/1 (38 поена) - наставник енглеског језика, Тања Станић-Лазаревић
21.02.2026. – На општинском такмичењу у шаху одржаном у ОШ“Душан Радовић“ ученик 7-1 Митар Марковић освојио је 2. место и остварио пласман на окружно такмичење – наставник разредне наставе Драгослав Ранчић
28.02.2026. - На општинском такмичењу из српског језика и језичке културе одржаном у ОШ "Цар Константин" ученица 7-2 Лена Секулић освојила је 2. место, док је ученица 8-2 Ивона Илић освојила је 3. место. Обе ученице остариле су пласман на окружно такмичење – наставници српског језика Петар Петровић и Анета Стоиљковић
01.03.2026. – на окружном такмичењу из информатике и рачунарства одржаном на ПМФ-у у Нишу, ученице 6-1 Нора Антонијевић Дауади (Dhaouadi) и Ина Михаиловић остариле су пласман на Републичко такмичење – наставник информатике и рачунарства Силвија Ивановска Ранђеловић
08.03.2026. – на Окружном такмичењу из математике одржаном у ОШ“Др. Зоран Ђинђић“, ученица 3-2 Неда Марјановић освојила је 1. место, док је Маша Љубеновић 3-2 награђена похвалом. – наставница разредне наставе Милица Стефановић 3-2
08.03.2026. – на Окружном такмичењу из математике одржаном у ОШ“Др. Зоран Ђинђић“, ученици Илија Миладиновић 4-1 и Стефан Вујовић 4-3 освојили су 2. места, док је Душан Перић 4-1 освојио је 3. место – наставници разредне наставе Сузана Величковић 4-1 и Данијела Јовановић 4-3
08.03.2026. – на Окружном такмичењу из математике одржаном у Гимназији“Светозар Марковић“, ученик 5-2 Петар Миленковић освојио је 3. место – наставник математике Мима Михаиловић
08.03.2026. – на Окружном такмичењу из математике одржаном у Гимназији “Светозар Марковић“, ученица 6-1 Ина Михаиловић освојила је 2. место, док је Нора Антонијевић Дауади (Dhaouadi) 6-1 награђена похвалом – наставник математике Мима Михаиловић
12.03.2026. – на 17. МЕДИЈАНА ФЕСТИВАЛУ ДЕЧЈЕГ СТВАРАЛАШТВА И СТВАРАЛАШТВА ЗА ДЕЦУ НА ЛИТЕРАРНОМ КОНКУРСУ У КАТЕГОРИЈИ МЛАЂИ УЗРАСТ (1-4. разред основне школе) ПОХВАЛЕ су добили: Вук Стојановић, 4/2, Ментор: Душица Вучковић; Реља Станковић и Василије Аксић 2/3, Ментор: Слађана Стојковски и Вера Стојановић 4/1, Ментор: Сузана Величковић. У категорији СТАРИЈИ УЗРАСТ (5-8. разред основне школе) ПОХВАЛУ је добио Војин Јанковић, 7-1, Ментор: Петар Петровић. ЛИКОВНИ КОНКУРС-МЛАЂИ УЗРАСТ (1-4. разред основне школе) ПОХВАЛУ је добио Илија Петровић, 4/1, Ментор: Сузана Величковић
12.3.2026. - Математичко такмичење "МИСЛИША" 2026.
Први разред
Живковић Мила III награда
Лепојевић Тадија и Маринковић Лара Похвала
Други разред
Петровић Урош I награда – пласман на Републичко такмичење
Стојановић Константин, Павловић Моника и Савић Петар II награда
Крутил Софија Похвала
Трећи разред
Стоилковић Николија II награда

Љубеновић Маша, Марјановић Неда, Петковић Олга, Савић Петра Похвала
Четврти разред
Перић Душан II награда
Тодоровић Софија III награда
Вујовић Стефана, Микић Меланија, Милојковић Јована, Милутиновић Вељко, Шуловић Петар Похвала
ПЕТИ РАЗРЕД:
1. Петар Миленковић V-2 ПОХВАЛА (Наставник Мима Михаиловић)
ШЕСТИ РАЗРЕД:
1.Нора Антонијевић Дауади VI-1 ПОХВАЛА (Наставник Снежана Васиљевић)
СЕДМИ РАЗРЕД:
1.Ђорђе Илић VII-1 ПОХВАЛА (Наставник Снежана Васиљевић)
2.Војин Јанковић VII-1 ПОХВАЛА (Наставник Снежана Васиљевић)
3.Теодор Јовановић VII-1 ПОХВАЛА (Наставник Снежана Васиљевић)
4.Вук Михајловић VII-1 ПОХВАЛА (Наставник Снежана Васиљевић)
5.Милица Тодоровић VII-1 ПОХВАЛА(Наставник Снежана Васиљевић)
14.03.2026. - на општинском такмичењу из историје одржаном у ОШ“Бранко Миљковић“, ученици Матеј Раденковић Антић V-1 освојио је 3. место, Петар Момчиловић 6-1 и Илија Симић 6-2 освојили су 3. места, Вук Михајловић и Војин Јанковић VII-1 такође су освојили 3. места. Сви ученици остварили су пласман на окружно такмичење – наставник историје Силвана Ћупић
14.03.2026. - на општинском такмичењу из биологије одржаном у нашој школи ученици Исидора Станојковић 5-1 освојила је 3. место, Лана Ракић 5-1, Јана Јанковић 6-1, Петра Здравковић 6-2 и Искра Динић 6-2 освојиле су 2. места. Сви ученици остварили су пласман на окружно такмичење – наставник биологије Тијана Милановић
15.03.2026. - На окружном такмичењу из енглеског језика одржаном у ОШ "Иво Андрић" Тара Милојевић ученица 7-1 освојила је 2. место и остварила пласман на Републичко такмичење у Новом Саду, док је Лара Вуковић ученица 8/2 освојила је 3. место - наставник енглеског језика, Тања Станић-Лазаревић
15.03.2026. - на општинском такмичењу из географије одржаном у ОШ“Стефан Немања“ ученица Ивона Илић 8-2 освојила је 1. место и остварила пласман на окружно такмичење, док је Андреј Миленковић 8-1 освојио 3. место – наставник географије Катарина Манић
15.03.2026. - на општинском такмичењу из хемије одржаном у ОШ“Коле Рашић“ ученик Војин Јанковић 7-1 освојио је 3. место (друга награда) и остварио пласман на окружно такмичење – наставник хемије Љиљана Цветковић
19.03.2026. - Међународно математичко такмичење "Кенгур без граница" 2026.
ШЕСТИ РАЗРЕД:
1.Ина Михаиловић VI-1 ТРЕЋА НАГРАДА (Наставник Снежана Васиљевић)
2.Нора Антонијевић Дауади VI-1 ПОХВАЛА (Наставник Снежана Васиљевић)
3.Лена Николић VI-1 ПОХВАЛА (Наставник Снежана Васиљевић)
4.Петар Момчилпвић VI-1 ПОХВАЛА (Наставник Снежана Васиљевић)
СЕДМИ РАЗРЕД:
1.Софија Милојевић VII-1 ПОХВАЛА (Наставник Снежана Васиљевић)

Учесник Републичког такмичења Ина Михаиловић VI-1
22.03.2026. - На окружном такмичењу из српског језика и језичке културе одржаном у ОШ "Цар Константин" ученица 8-2 Ивона Илић освојила је 3. место– наставници српског језика Анета Стоиљковић
29.03.2026. – на Фесивалу дечијих и омладинских позоришта „ПРОЗОРИШТЕ“, у Дечијем културно-рекреативном центру, представа у извођењу драмске секције школе „Шта ћу бити кад порастем“ освојила је награду за НАЈБОЉУ ПРЕДСТАВУ У ЦЕЛИНИ – ПОБЕДНИК ФЕСТИВАЛА - аутор текста и режисер Гордана Владисављевић, музика Маја Савић – васпитач
04.04.2026. – на музичком такмичењу „ТРИОЛИЦА“, окружни ниво, одржаном у ОШ“Свети Сава“ у конкуренцији 200 такмичара, ученице Меланија Никић (4-1 остварила 98,3 бода), Нада Трајковић (6-2 остварила 91,33 бода), освојиле су 1. места – наставник разредне наставе Сузана Величковић, наставник музичке културе Лидија Митровић
18.04.2026. - на окружном такмичењу из историје одржаном у ОШ“Бранко Миљковић“, ученик Петар Момчиловић 6-1 освојио је 2. место, док је Војин Јанковић VII-1 освојио 3. место и остварио пласман на Републичко такмичење – наставник историје Силвана Ћупић
25.04.2026. - на окружном такмичењу из биологије одржаном у нашој школи наше ученице су остариле одличан успех: Лана Ракић 5-1 – 1. место, Исидора Станојковић 5-1- 3. место, Искра Динић 6-2 – 2. место, Петра Здравковић 6-2 – 2. место,
Јана Јанковић 6-1 3. место - наставник биологије Тијана Милановић
26.04.2026. - на окружном такмичењу из хемије одржаном у ОШ“Коле Рашић“ ученик Војин Јанковић 7-1 освојио је 3. место – наставник хемије Љиљана Цветковић
26.04.2026. - на окружном такмичењу из географије одржаном у ОШ“Стефан Немања“ ученица Ивона Илић 8-2 освојила је 2. место – наставник географије Катарина Манић
26.4.2026. - на Републичком математичком такмичењу "МИСЛИША" 2026. такмичењу ученик 2-3 Петровић Урош освојио је I награду – наставник разредне наставе Слађана Стојковски

12.05.2026. – на манифестацији „Стоп!Сви на спорт“ ученици који су награђени
1.разред

пласман		пласман	
1.	Калина Арсов 1-2	1.	Василије Антић 1-3
2.	Николија Станимировић 1-3	2.	Вукашин Димитријевић 1-2
3.	Сара Костић 1-3	3.	Вељко Меденица 1-2

2.разред

пласман		пласман	
1.	Маша Бојанић 2-1	1.	Никола Перић 2-2
2.	Симона Шарић 2-2	2.	Јован Голуб 2-3
3.	Софија Рамирез 2-2	3.	Лука Мајцан 2-3

3.разред

пласман		пласман	
1.	Петра Вогринец 3-2	1.	Матија Интини 3-1

2.	Олга Петковић 3-3	2.	Андеј Арсов 3-2
3.	Вида Миладиновић 3-1	3.	Деспот Јовановић 3-2

4.разред

пласман		пласман	
1.	Луција Мајцан 4-3	1.	Алексеј Адамовић 4-3
2.	Јована Милојковић	2.	Илија Петровић 4-1
3.	Стефана Вујовић	3.	Теодор Тасић

21.05.2026. - на Спортским играма младих, одржаним у ОШ“Душан Радовић“ у Нишу, ученици Андреј Арсов 3-2 освојио је 1. место у спринту на 60 метара у категорији 3. и 4. разреда и пласирао се на међу регионално такмичење, Илија Петровић 4-1 освојио је 3. место у спринту на 60 метара и пласирао се на међу регионално такмичење, Тео Михаиловић 4-1 освојио је одлично 3. место у стоном тенису.

04.06.2026. - на регионалном такмичењу у Спортским играма младих, одржаним у Сокобањи, ученик Илија Петровић 4-1 освојио је 3. место у спринту на 60 метара, док је Андреј Арсов 3-2 освојио је 4. место у спринту на 60 метара у категорији 3. и 4. разреда

07.06.2026. – на Републичком такмичењу „КЕНГУР БЕЗ ГРАНИЦА“, одржаном у Крагујевцу, ученица 4-3 Стефана Вујовић освојила је 2. место – наставник разредне наставе Данијела Јовановић

09.06.2026. – на окружном такмичењу „Стоп! Сви на спорт“ екипа школе, састављена од ученика 4. разреда освојила је 2. место – наставник физичког и здравственог васпитања Милош Стефановић

10.06.2026. - на "Летњем изазову " у оквиру пројекта "Медијана - весник чистог града" наша школа је освојила 2. место - наставник биологије Тијана Милановић, наставник ликовне културе Бојана Каличанин